

PROSPETTO PRINCIPALE

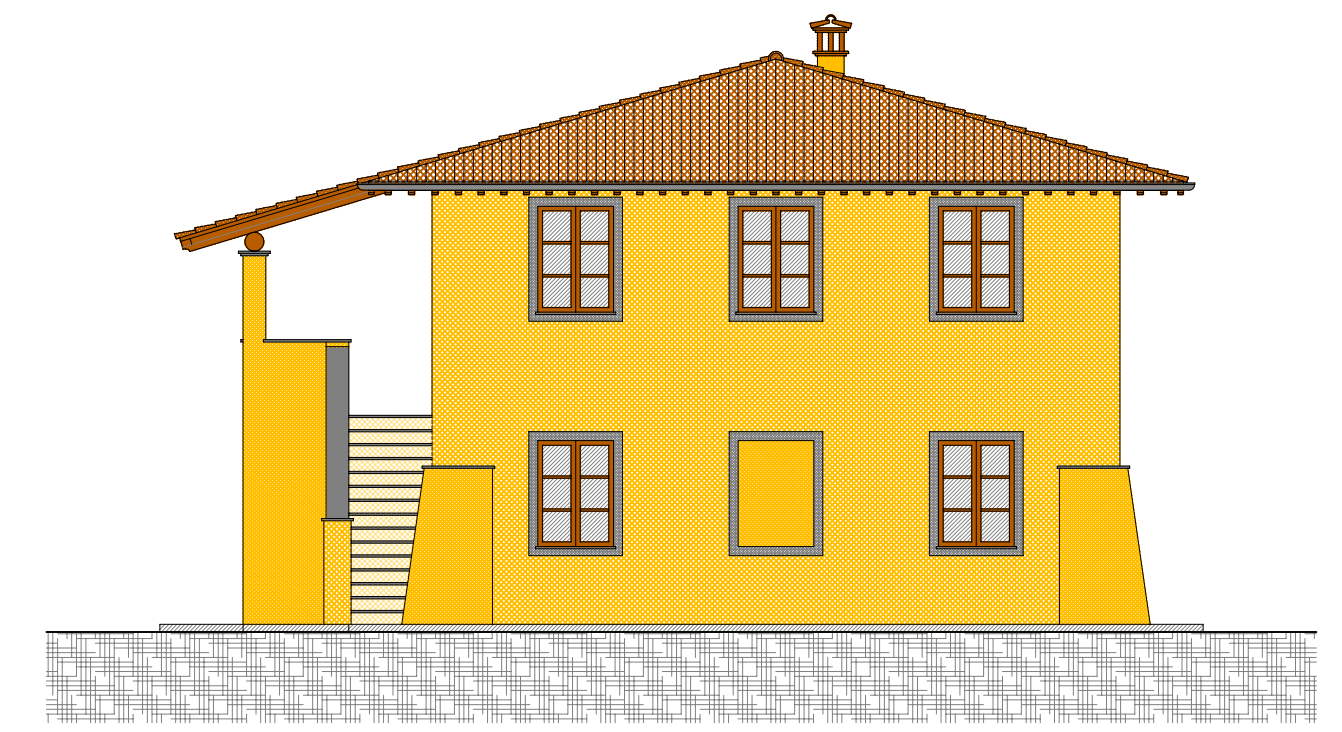

PROSPETTO LATERALE

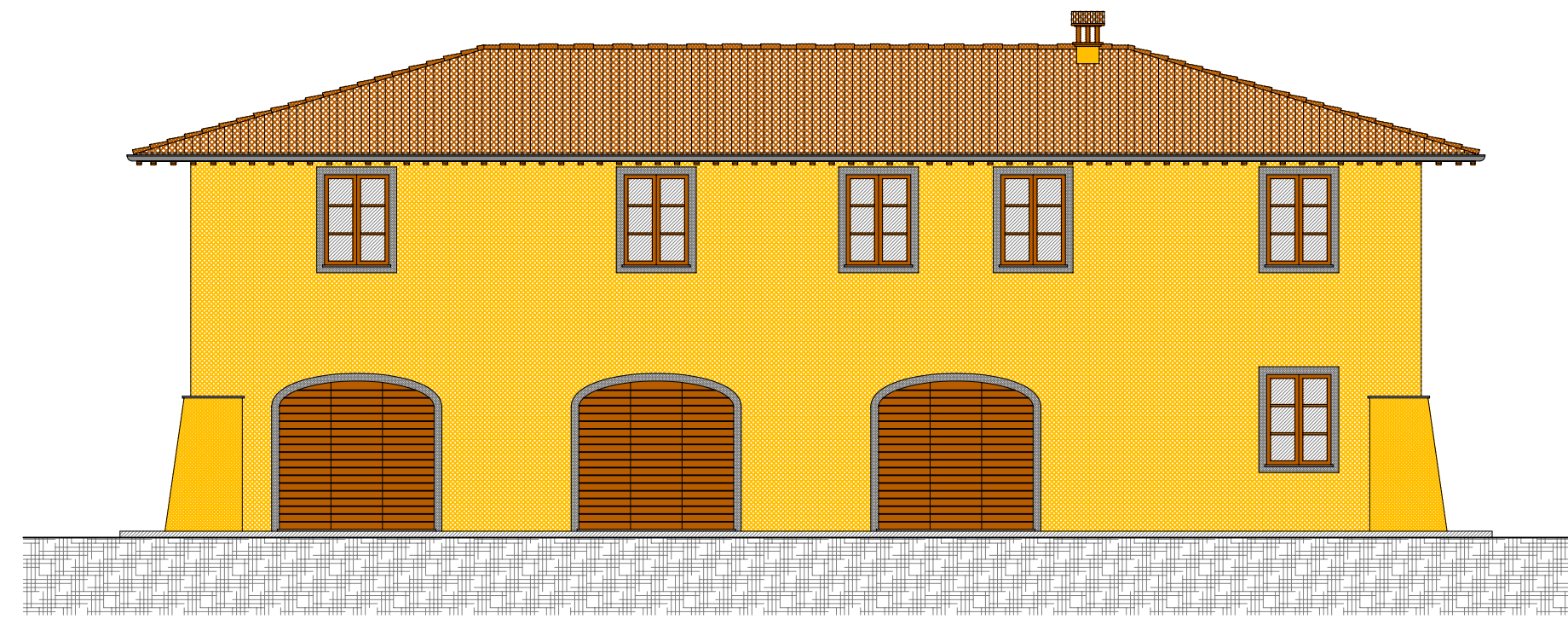

PROSPETTO RETRO

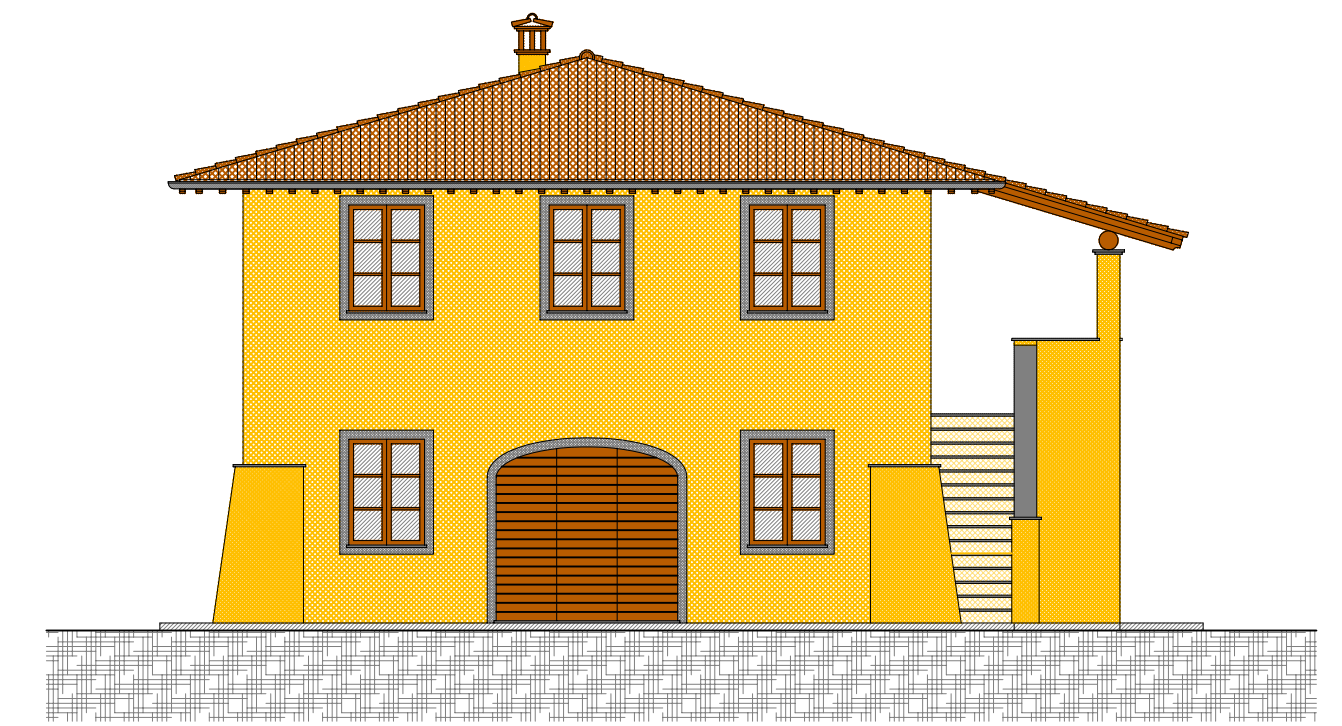

PROSPETTO LATERALE

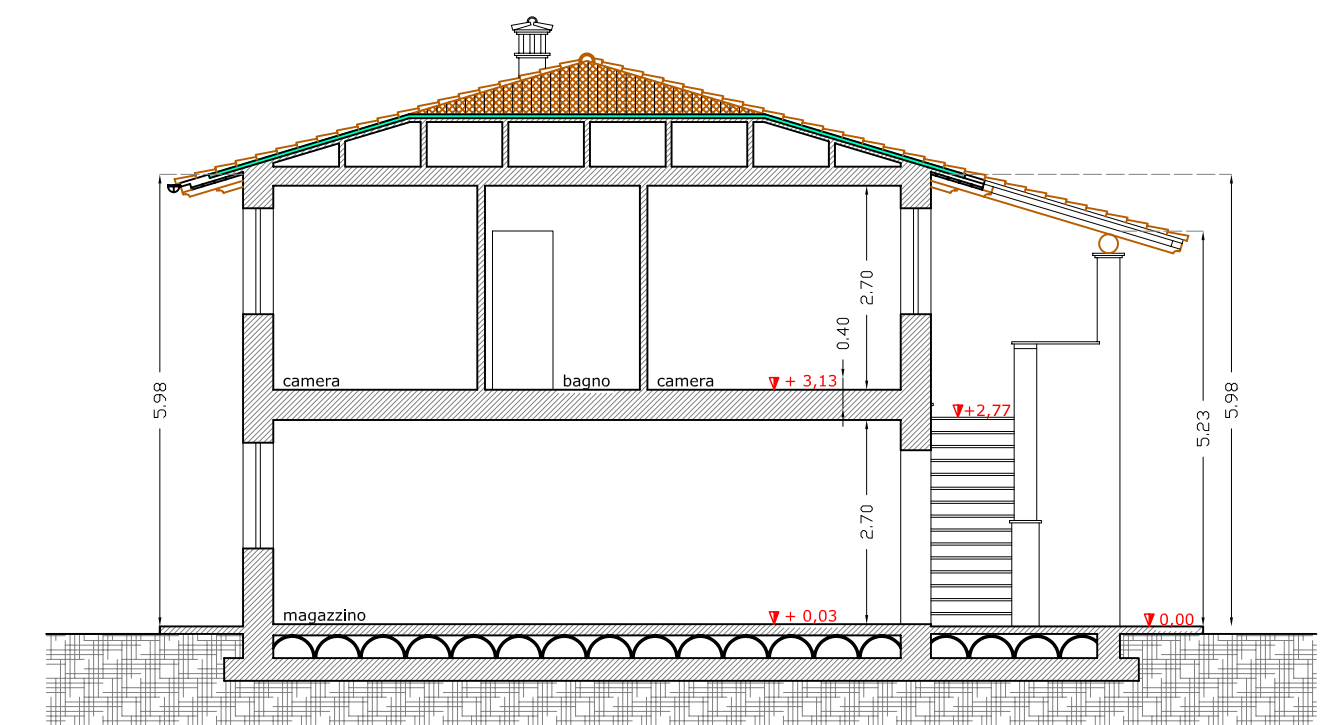

SEZIONE A - A

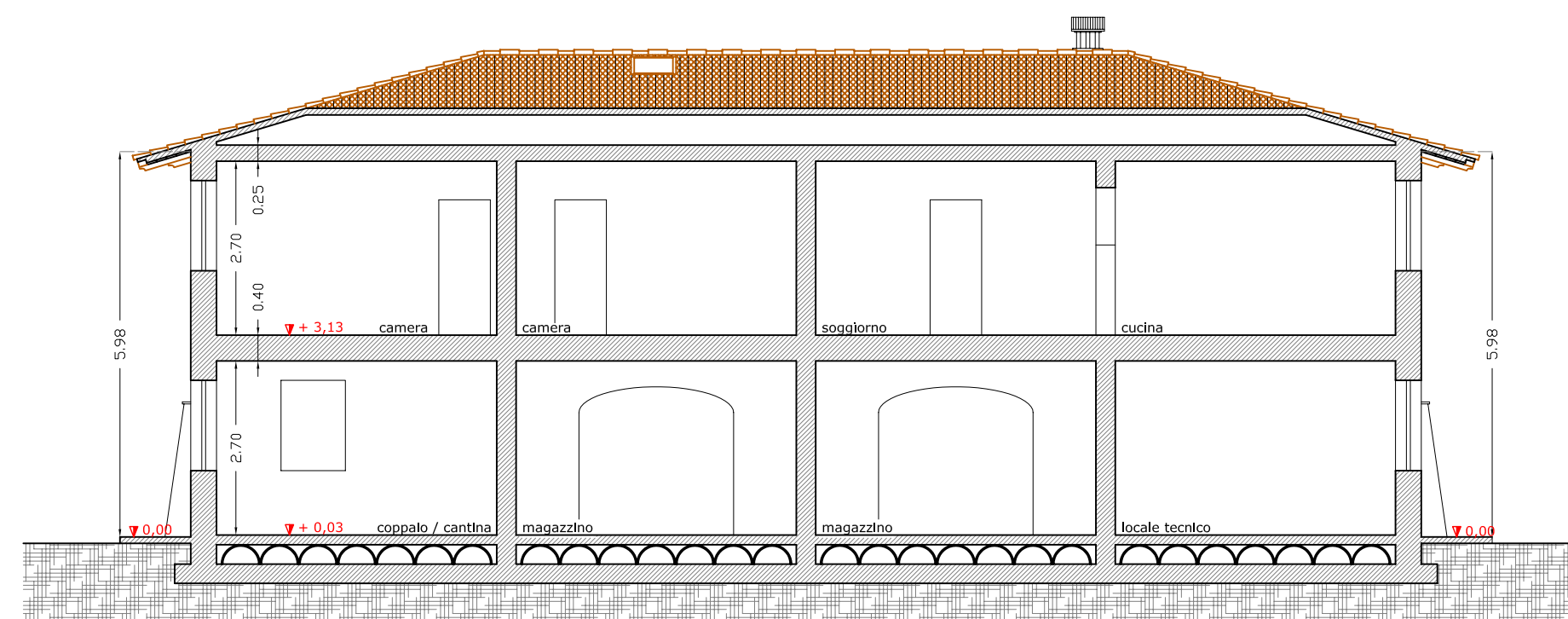

SEZIONE C - C

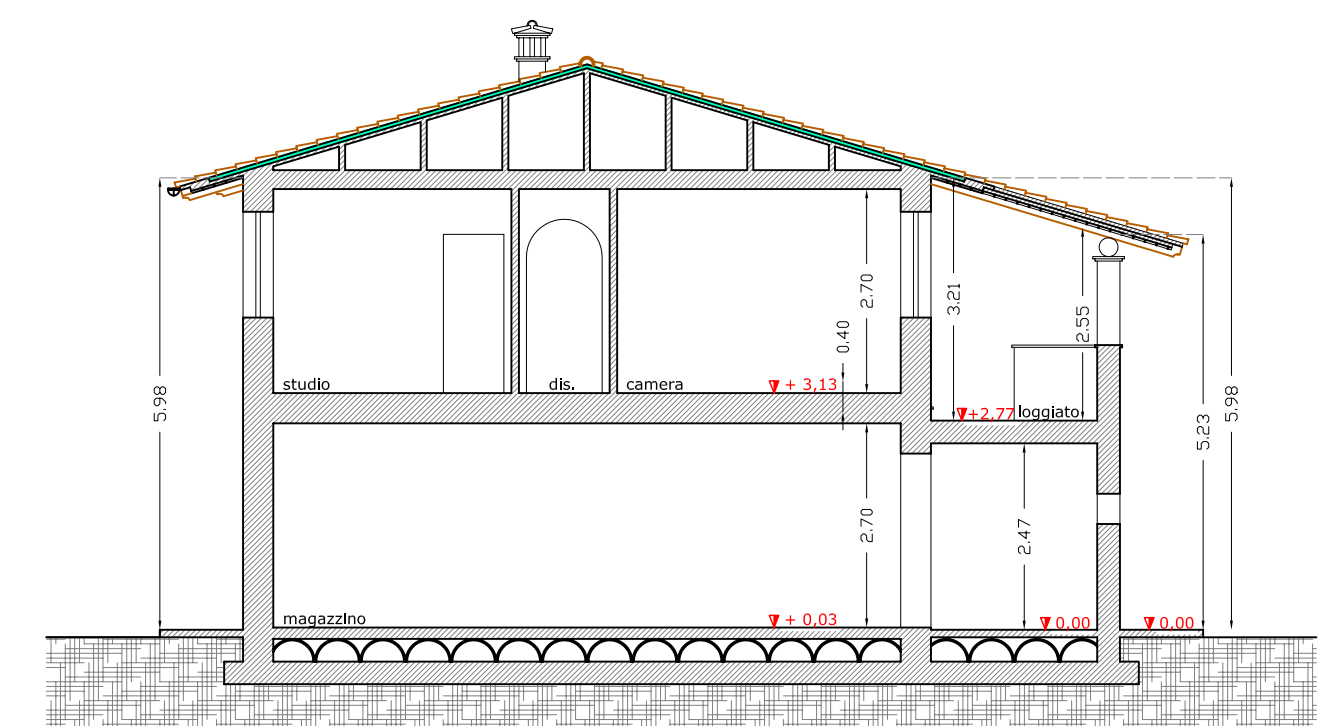

SEZIONE B - B



Studio Tecnico
Perito Edile GIOVANNI GIANETTI
Via Pier Capponi n° 83, 56030 Solana (PI) - Tel. e fax 0587 / 653298

PROGRAMMA AZIENDALE PLURIENNALE DI MIGLIORAMENTO
AGRICOLO AMBIENTALE

PROPRIETA' : AZIENDA AGRICOLA PALMIERI FRANCESCO

PALMIERI FRANCESCO
Via Lemmi, 16 - 01052-099
56030 SOLANA (PI) A
Partita I.V.A. 0071840 030 1
c.f. PLM FNG 60P19 A103K

PROGETTISTA E DD.LL. : P. Edile GIOVANNI GIANETTI

TAV. n. :

OGGETTO TAVOLA:
PROSPETTI E SEZIONI
FABBRICATO AD USO ABITATIVO

7/B
Scala 1 : 100