LEGENDA

- Confine Comunale
- Zona A: Aree storicizzate
- Zona B: Aree di completamento a prevalente carattere residenziale
- Zona C: Aree di espansione a prevalente carattere residenziale
- Zona D1: Aree di completamento a prevalente carattere produttivo/commerciale
- Zona D2: Aree di espansione a prevalente carattere produttivo/commerciale
- Zona E1: Aree agricole di pianura corrispondenti al Subsistema Agricolo della piana del Fosso Zannone; — Aree ad esclusiva funzione agricola
- Zona E2: Aree agricole di pianura corrispondenti al Subsistema Agricolo della piana del Fiume Cascina
- Zona E3: Aree agricole corrispondenti al Subsistema Territoriale agricolo della Collina: — Aree ad esclusiva funzione agricola
- Zona E4: Aree corrispondenti al Subsistema Ambientale delle aree Boscate
- Zona F1: Aree destinate a verde e attrezzature pubbliche ai sensi del D.M. 1444/68
- Zona F2: Aree private destinate a verde e attrezzature di interesse collettivo
- Zona F3: Aree destinate a verde privato — (D) Depositi all'aperto
- Zona F4: Aree destinate ad interventi di difesa, regimazione, sistemazione idraulica/idrogeologica e relative pertinenze
- Zona P: Aree destinate a parcheggi pubblici ai sensi del D.M. 1444/68
- Comparto soggetto a piano attuativo Zona di recupero soggetta a P. di R. — (A) Piano attuativo o P. di R. approvato o in fase di approvazione
- Aree da cedere all'amministrazione comunale attraverso meccanismi perequativi
- Patrimonio edilizio di valore storico, architettonico, ambientale
- Percorsi pedonali e/o ciclabili
- Limite Sistema Territoriale della Pianura ~ Sistema Territoriale della Collina
- Rete aerea energia elettrica Alta Tensione
- Rete sotterranea Metano
- Aree Tartufigene

Aree soggette a vincolo:

- G1: Aree di rispetto cimiteriale
- G2: Fasce di rispetto alla viabilità
- G3: Vincolo idrogeologico
- G4: Vincolo idrico
- G5: Aree a salvaguardia del rischio idraulico, idrogeologico e per la difesa, regimazione, sistemazione idraulica/idrogeologica
- G6: Aree di rispetto ai canali, ai corsi d'acqua, alle opere idrauliche/idrogeologiche, ed aree destinate all'ampliamento degli interventi di sistemazione/miglioramento/risanamento idraulico/idrogeologico
- P. F4 — Aree con pericolosità molto elevata interessate da fenomeni geomorfologici di versante.

Attrezzature pubbliche e servizi di interesse pubblico:

ESISTENTE	PROGETTO		ESISTENTE	PROGETTO	
		Municipio e servizi amministrativi			Servizi Sanitari
		Poste Telegrafi Telecomunicazioni			Casa di Riposo
		Caserme e Impianti Militari			Farmacie
		Approvigionamento Idrico			Chiese e Istituzioni Parrocchiali
		Impianti di Depurazione			Servizi alle imprese
		Centri Ricreativi e Sociali			Servizi turistici
		Centri Culturali, Polivalenti, Biblioteche			Attrezzature Sportive
		Rimesse Mezzi Pubblici			Protezione Civile
		Asili Nido e/o Scuole Materne			Piazze
		Scuole Elementari			Parchi Urbani
		Scuole Medie			Parcheggi attrezzati
		Ludoteca			Centro cottura Comunale

COMUNE DI LARI

Provincia di Pisa

VARIANTE PARZIALE AL REGOLAMENTO URBANISTICO
PER AMPLIAMENTO AREA CIMITERIALE
ED ANNESSO PARCHEGGIO PUBBLICO - LOCALITA' PERIGNANO

PROGETTISTA:
Arch. Giancarlo Montanelli

STAFF DI PROGETTAZIONE:
Arch. Nicola Barsotti
Geom. Simone Giovannelli
Geom. Francesco Giubbolini

Resp. del procedimento:
Arch. Giancarlo Montanelli

Garante della Comunicazione:
Arch. Nicola Barsotti

STATO
VARIANTE

ADOZIONE: Delibera C.C. N.° ..... del .....
APPROVAZIONE: Delibera C.C. N.° ..... del .....

Novembre 2013
Scala: 1:2000

4d

REGOLAMENTO URBANISTICO
ZONE OMOGENEE
PERIGNANO ZONA INDUSTRIALE OVEST

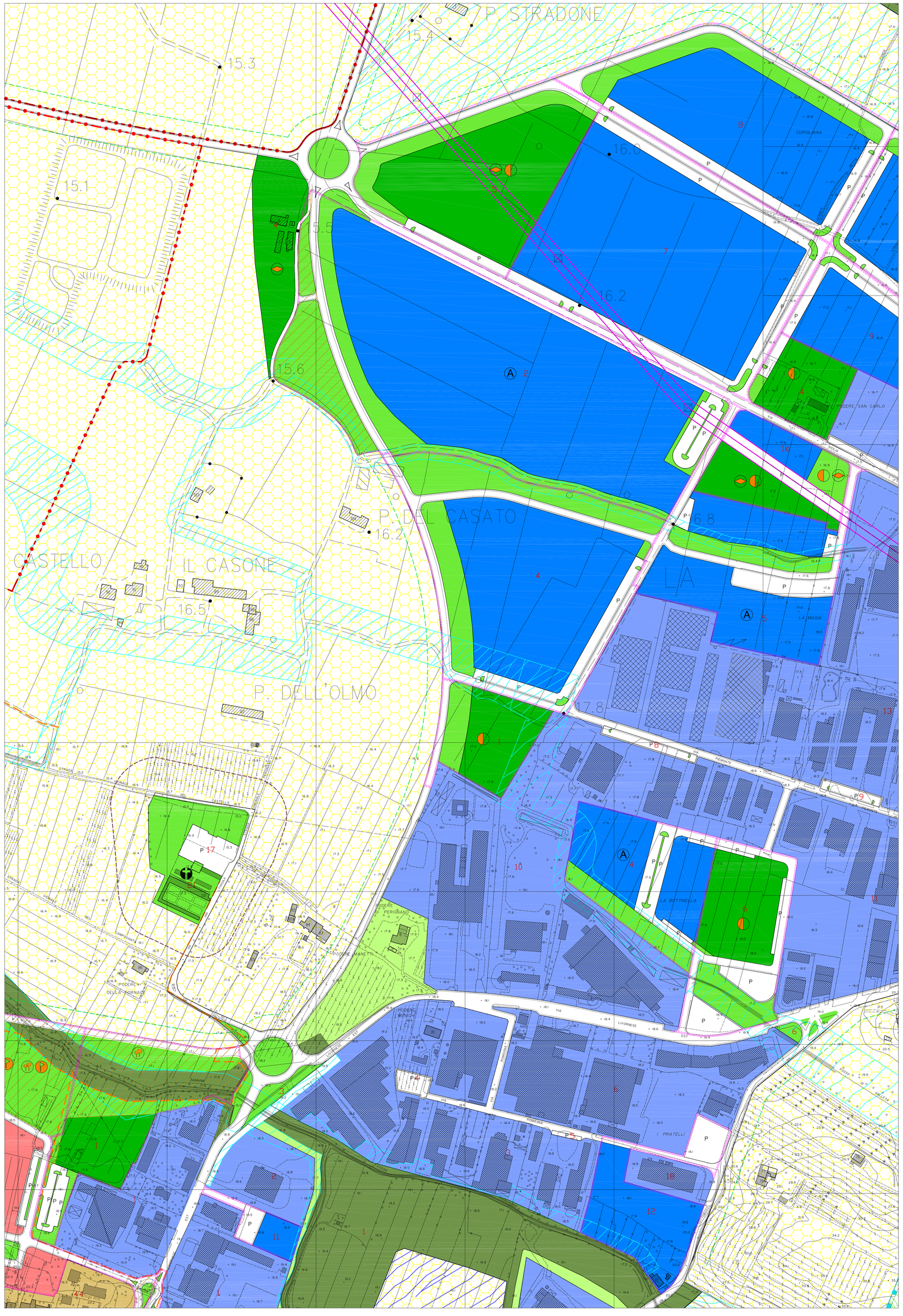
P. STRADONE
P. DEL CASATO
CASTELLO
IL CASONE
P. DELL'OLMO
LA
LA MAGGIE
CURGLIANA
CIMITERO SAN CARLO
LA BOTTINELLA
I FRATELLI
VIA CISORNESE
VIA PISANO
VIA CASCINA
VIA DELLA CHIESA
VIA DEL CASONE
VIA DEL CASATO
VIA DELLA MAGGIE
VIA DELLA BOTTINELLA
VIA DELLA CURGLIANA
VIA DELLA CASCINA
VIA DELLA CISORNESE
VIA DELLA CHIESA