LEGENDA

- Confine Comunale
- Zona E4: Aree corrispondenti al Subsistema Ambientale delle aree Boscate
- Zona F4: Aree destinate ad interventi di difesa, regimazione, sistemazione idraulica/idrogeologica e relative pertinenze
- Patrimonio edilizio di valore storico, architettonico, ambientale
- Percorsi pedonali o ciclabili
- Punti panoramici
- Viabilità storicizzata (Fino alla II° metà del XX° sec.)
- Viabilità regionale
- Viabilità provinciale
- Viabilità comunale piu' importante
- Centuriazione
- Rete aerea energia elettrica Alta Tensione
- Rete sotterranea Metano
- Ripetitori telefonia mobile
- Aree Tartufigene

Aree soggette a vincolo:

- G1: Aree di rispetto cimiteriale
- G2: Fasce di rispetto alla viabilità
- G3: Vincolo Idrogeologico
- G4: Vincolo idrico
- G5: Aree a salvaguardia del rischio idraulico, idrogeologico e per la difesa, regimazione, sistemazione idraulica/idrogeologica
- G6: Aree di rispetto ai canali, ai corsi d'acqua, alle opere idrauliche/idrogeologiche, ed aree destinate all'ampliamento degli interventi di sistemazione/miglioramento/risanamento idraulico/idrogeologico
- P. F4. Aree con pericolosità molto elevata interessate da fenomeni geomorfologici di versante.

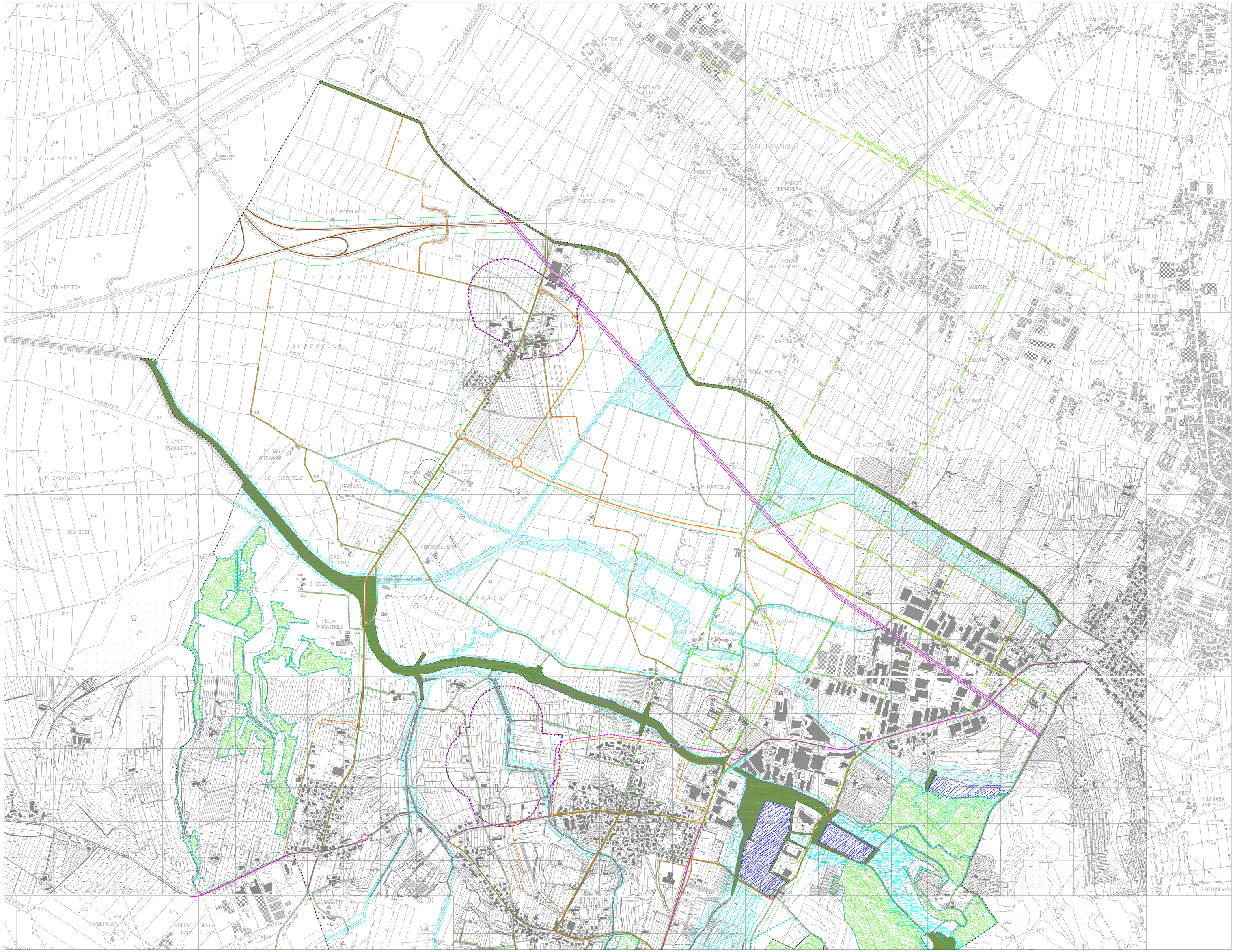

COMUNE DI LARI

Provincia di Pisa

VARIANTE PARZIALE AL REGOLAMENTO URBANISTICO
PER AMPLIAMENTO AREA CIMITERIALE
ED ANNESSO PARCHEGGIO PUBBLICO - LOCALITA' PERIGNANO

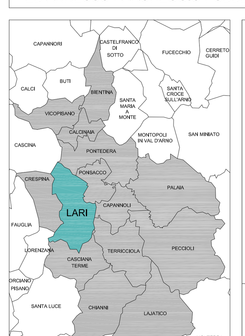

PROGETTISTA:
Arch. Giancarlo Montanelli

STAFF DI PROGETTAZIONE:
Arch. Nicola Barsotti
Geom. Simone Giovannelli
Geom. Francesco Giubbolini

Resp. del procedimento:
Arch. Giancarlo Montanelli

Garante della Comunicazione:
Arch. Nicola Barsotti

STATO
VIGENTE

ADOZIONE:	Delibera C.C. N.° ..... del	Novembre 2013
APPROVAZIONE:	Delibera C.C. N.° ..... del	Scala: 1:5000

2a REGOLAMENTO URBANISTICO
INVARIANTI STRUTTURALI
TERRITORIO COMUNALE NORD