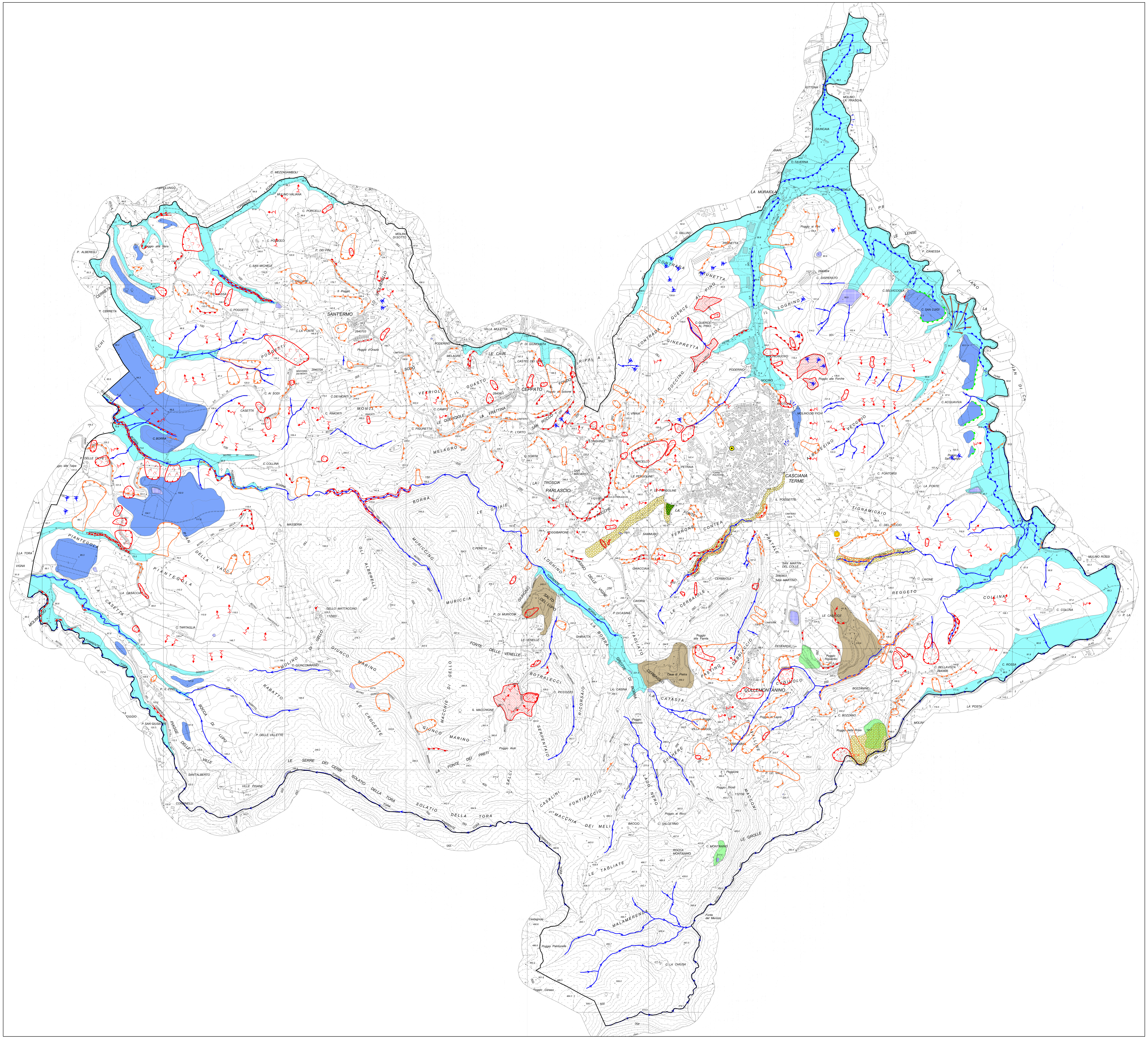

Limite comunale

Forme e processi antropici

- Cave attive
- Cave inattive
- Laghi

Forme e processi fluviali

- Impluvi con tendenza all'approfondimento
- Ruscellamento diffuso
- Sponde in erosione
- Conoide
- Bordo di terrazzo di I° ordine
- Scarpata di erosione fluviale
- Terrazzo di I° ordine
- Alluvioni attuali e recenti

Forme e processi di versante

- Scarpata attiva
- Scarpata quiescente
- Corona e corpo di frana di scivolamento attiva
- Corona e corpo di frana quiescente
- Soliflusso generalizzato
- Area soggetta a dissesto

Forme e processi di dissoluzione

- "Cratere" termale attuale
- Vecchio "Cratere" termale di Fichino
- Area soggetta a frequenti crolli di tetto (inghiottitoi carsici)
- Manifestazioni idrotermali e carsiche

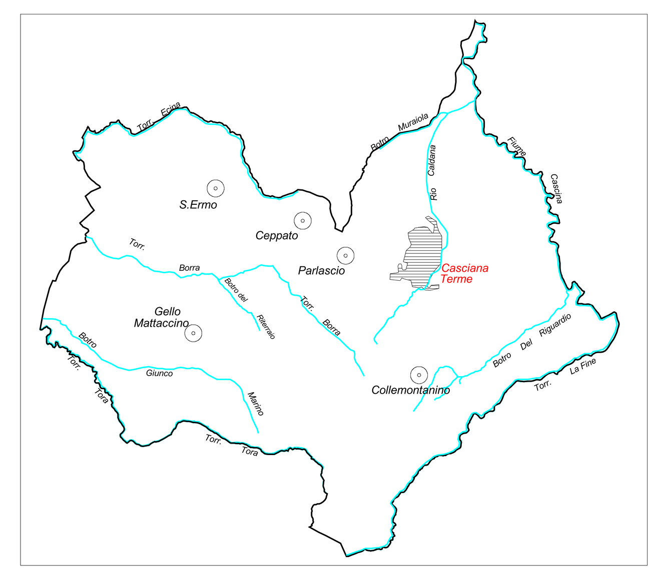

INDAGINI GEOLOGICO-TECNICHE DI SUPPORTO ALLA PIANIFICAZIONE DEL TERRITORIO COMUNALE
(L.R. n°21/1984, D.C.R. n°94/1985, D.C.P. n°349/1998, L.R. n°5/1995 e D.C.R. n°12/2000)

TAVOLA **B**

CARTA GEOMORFOLOGICA

SCALA : 1:10000 — DATA: Agosto 2002

COMMITTENTE: COMUNE DI CASCIANA TERME

Geol. Francesca Franchi
Geol. Emilio Pistilli
Geol. Debora Amicizia
Geol. Giorgio Taddeucci
Geol. Ugo Tarchiani
Supervisore dei rilievi di campagna
Prof. Baldo Monteforti

GEOPROGETTI
Via del Rio, 2
Tel. e Fax 0587-54001
56025 PONTEDERA (PI)