STATO DI FATTO
H-H'

STATO DI FATTO
I-I'

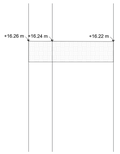


STATO DI PROGETTO
H-H'

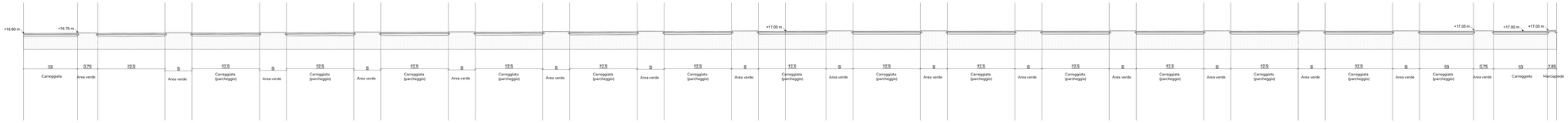


STATO DI FATTO
I-I'

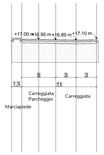


STATO DI CONFRONTO
H-H'

STATO DI CONFRONTO
I-I'

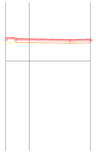

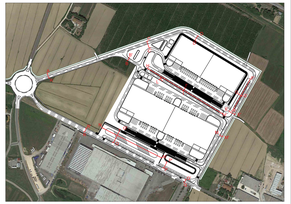

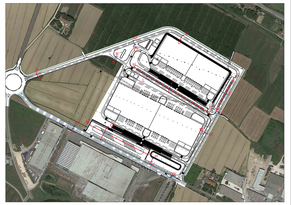

DETTAGLIO COSTRUTTIVO SEDE STRADALE scala 1:20

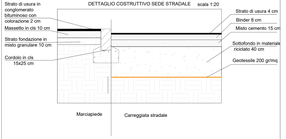


COMUNE DI CASCIANA TERME LARI
Piazza Vittorio Emanuele II, 2 - Lari (PI)

BLOSSOM AVENUE
FOR BETTER HUMAN LIVING

# PIANO ATTUATIVO CONFORME AL P.O. ADOTTATO
## Comparto 8 - Area di trasformazione TU_C.cop2 a destinazione logistica

4.5.3

Sezioni
stato di fatto, stato di progetto, stato di confronto
TU_C.cop2

Scala 1:200

PROPONENTE

Cromwell Property Group Italy S.r.l.


PROGETTAZIONE E COORDINAMENTO DEL PROGETTO
**The Blossom Avenue Partners**
Prof. Ing. Mario Cucinella
Urb. Marco Dalbosco
Arch. Luca Da Stefani
Consulenza Ing. Giovanni Ferrara
Tel +39 051 585 2048/2
lbapartners@pec.it

PROGETTAZIONE
Studio Tecnico Associato
Arch. Paolo Ceccarelli
via Cosmo, 3, 56028 - Cascina Terme (PI)
info@studiotecnicoceccarelli.it

PROGETTAZIONE
Gianconi e Associati
Arch. Paolo Gianconi
Ing. Alessandro Gianconi
Geom. Michele Cassetti
largo P. Lotti, 9/H, 56028 - Santa Croce sull'Arno

GEOLOGIA, GEOTECNICA, IDRAULICA E VULNERABILITÀ
Studio Lillea
Dott. Geol. Luca Lilli
via A. Diaz, 17/ 56024 - Ponte a Egola
info@studiolillea.net

IDROGEOLOGIA E INVARIANZA IDRAULICA
Dott. Ing. Silvia Luise
via di Gello, 1/ 56121 - Pisa (PI)
studioluiseing@gmail.com

STUDIO DEL TRAFFICO E ACUSTICA
Studio Associato Ing. Massimo Bini
via G. B. Grassi, 15, 20157 - Milano
mail@serviziambiente.com

PROGETTAZIONE DEL PAESAGGIO E DEL VERDE
Studio Associato Dott. Arch. Paesaggista Luigino Pinna
Dott. Arch. Paesaggista Luigino Pinna
Via Pavia 7 24040 - Bonate Sopra (BG)
info@studioarchitettoluiginopinna.it


aggiornamento maggio 2023