

STATO DI FATTO
C-C'

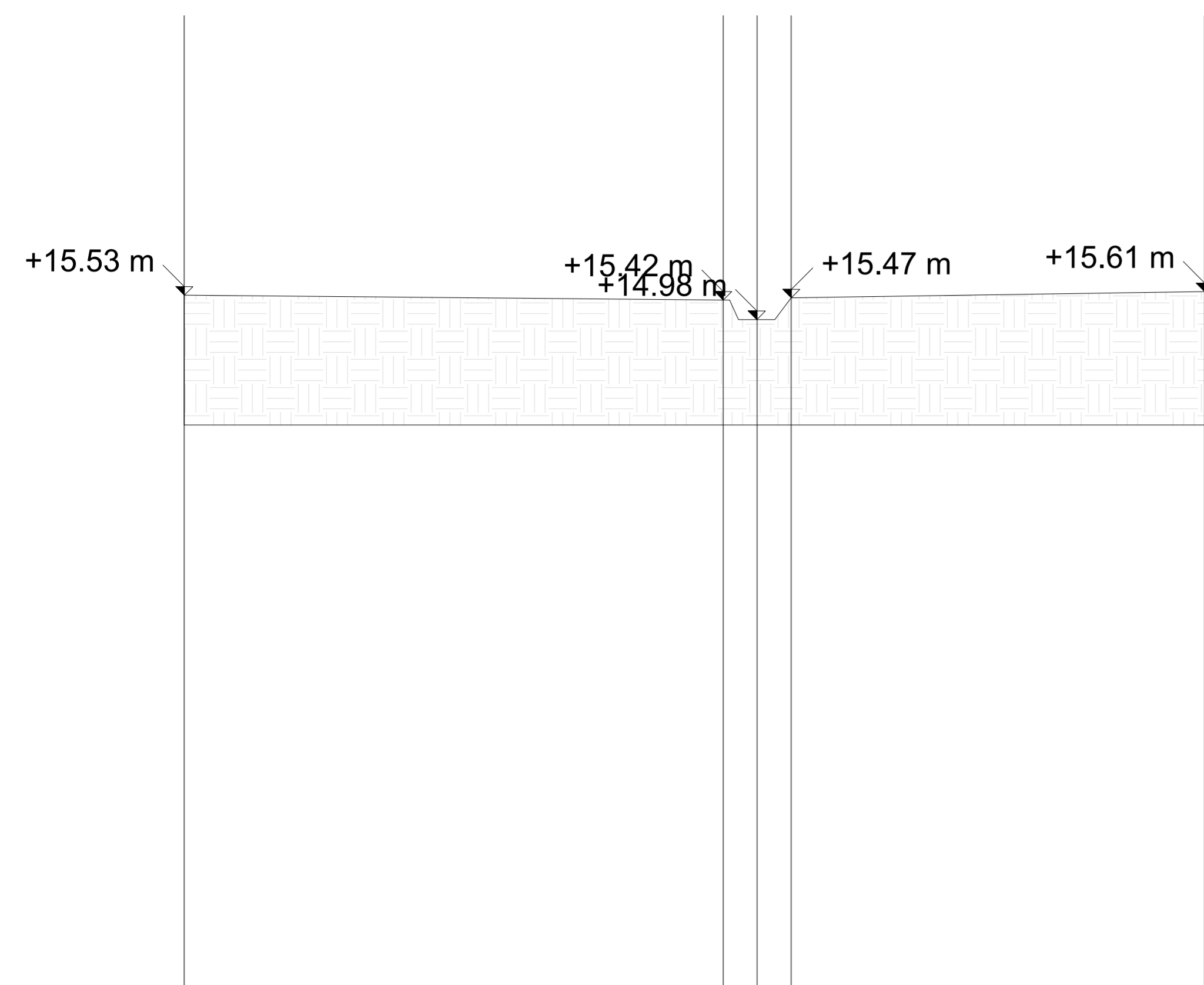

STATO DI FATTO
D-D'

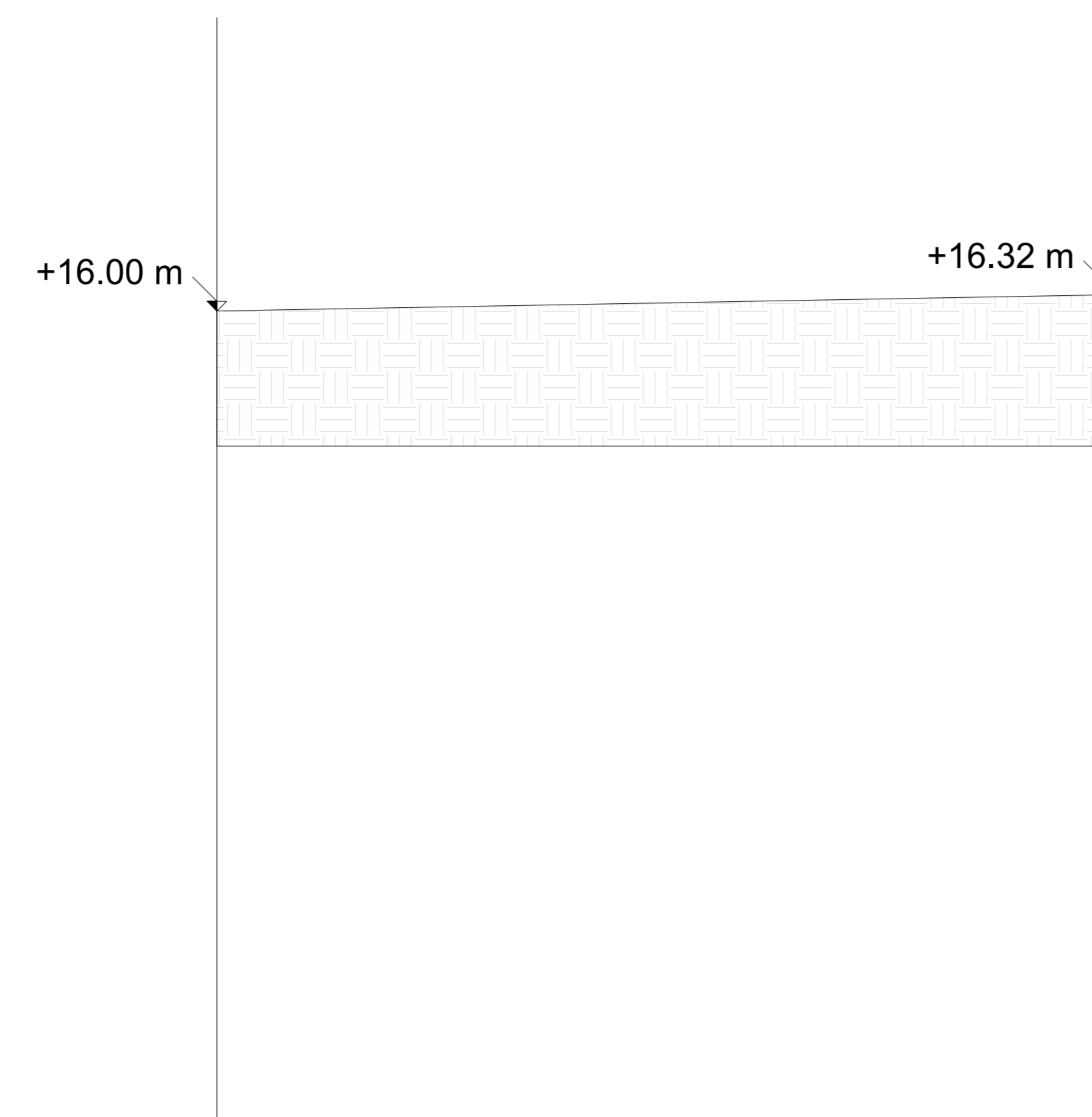

STATO DI FATTO
E-E'

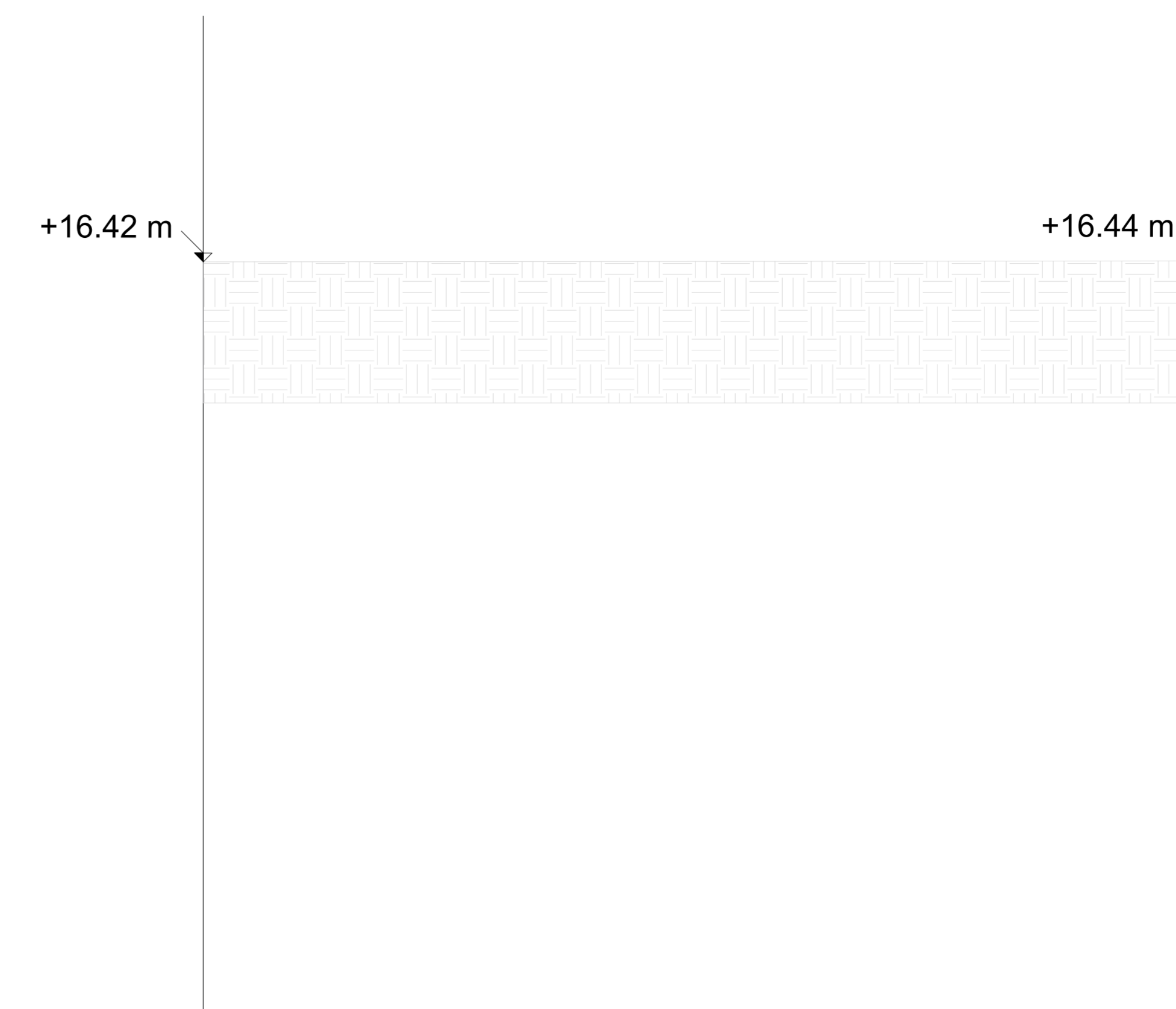

STATO DI PROGETTO
C-C'

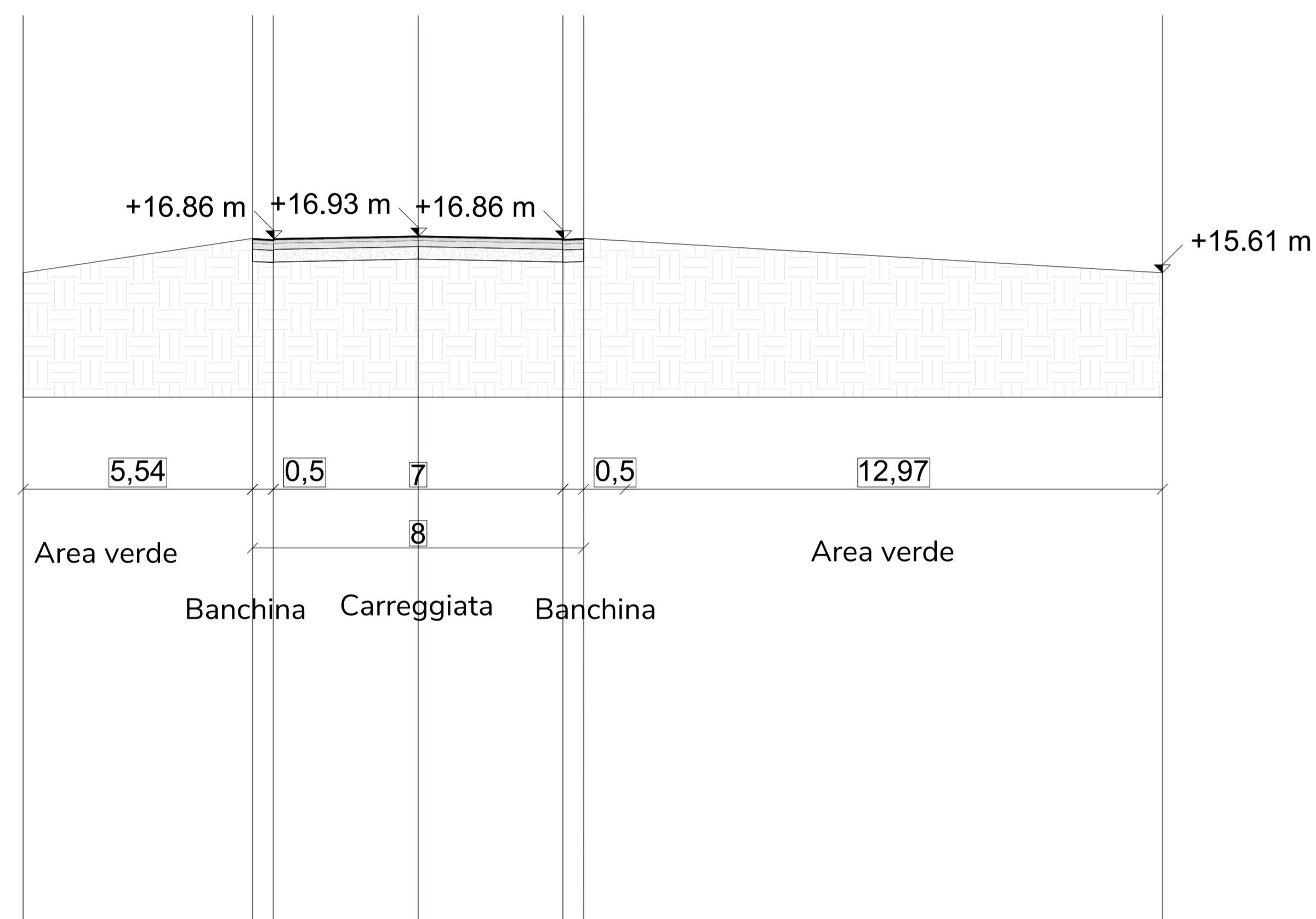

STATO DI PROGETTO
D-D'

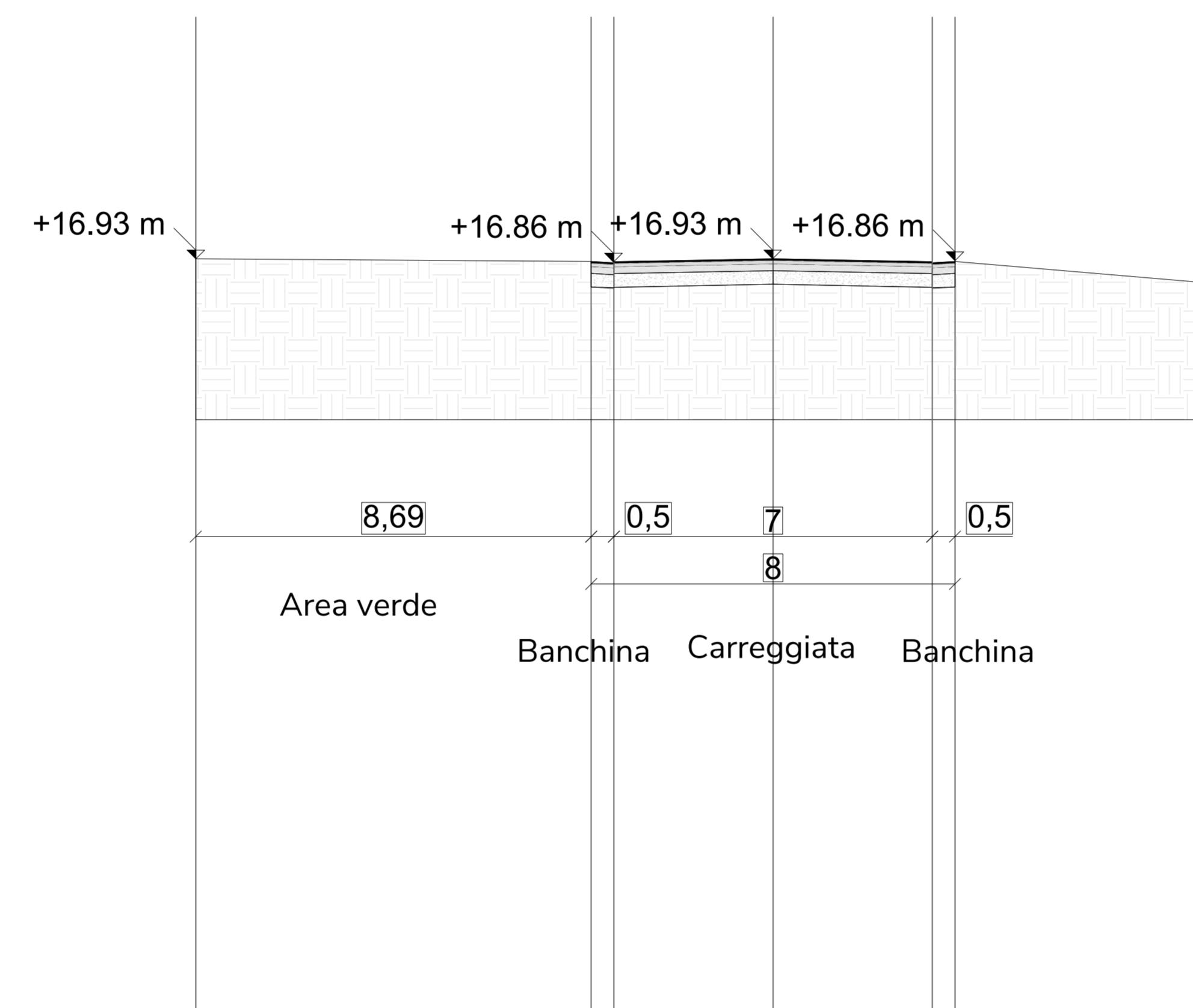

STATO DI PROGETTO
E-E'

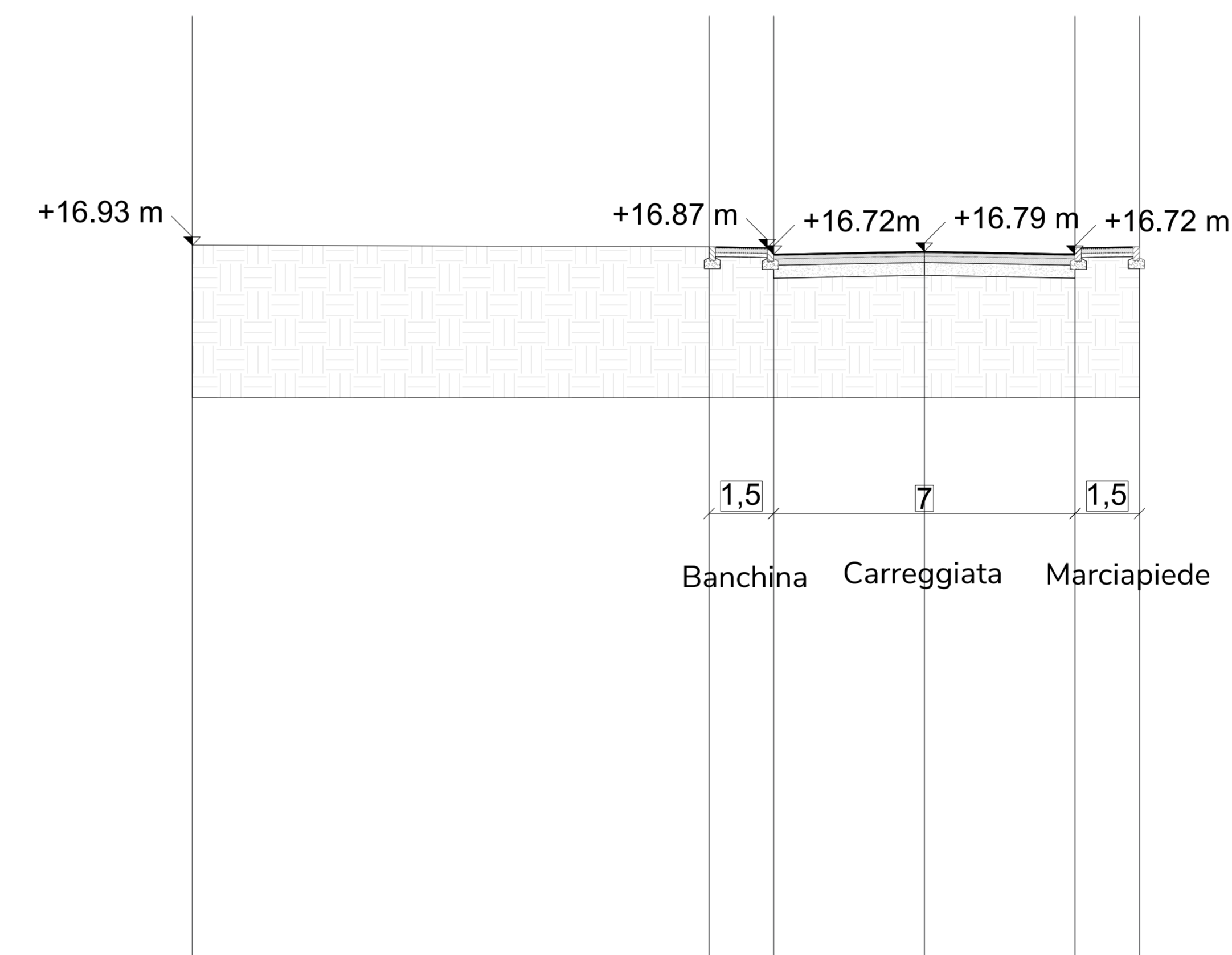

STATO DI CONFRONTO
C-C'

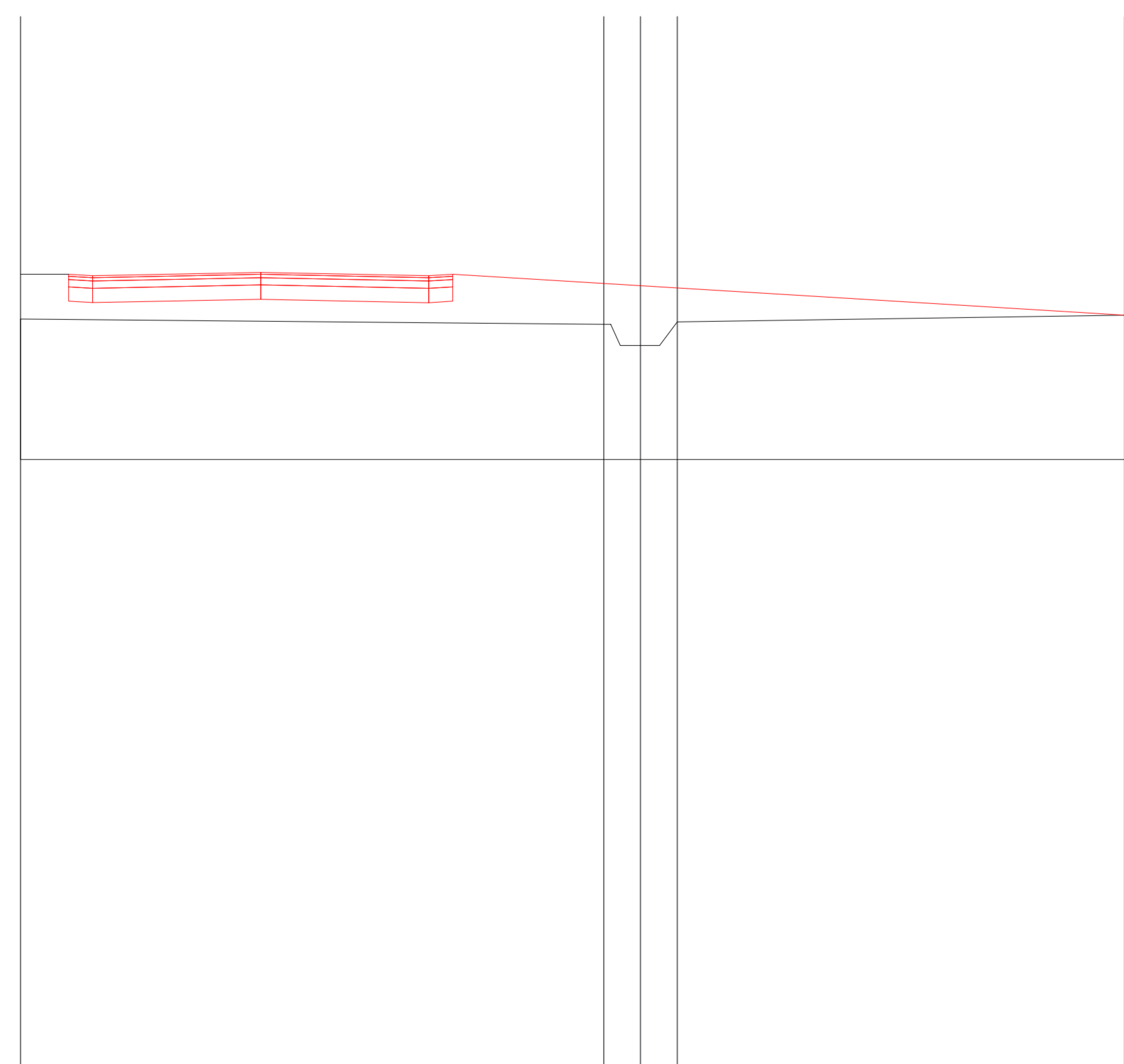

STATO DI CONFRONTO
D-D'

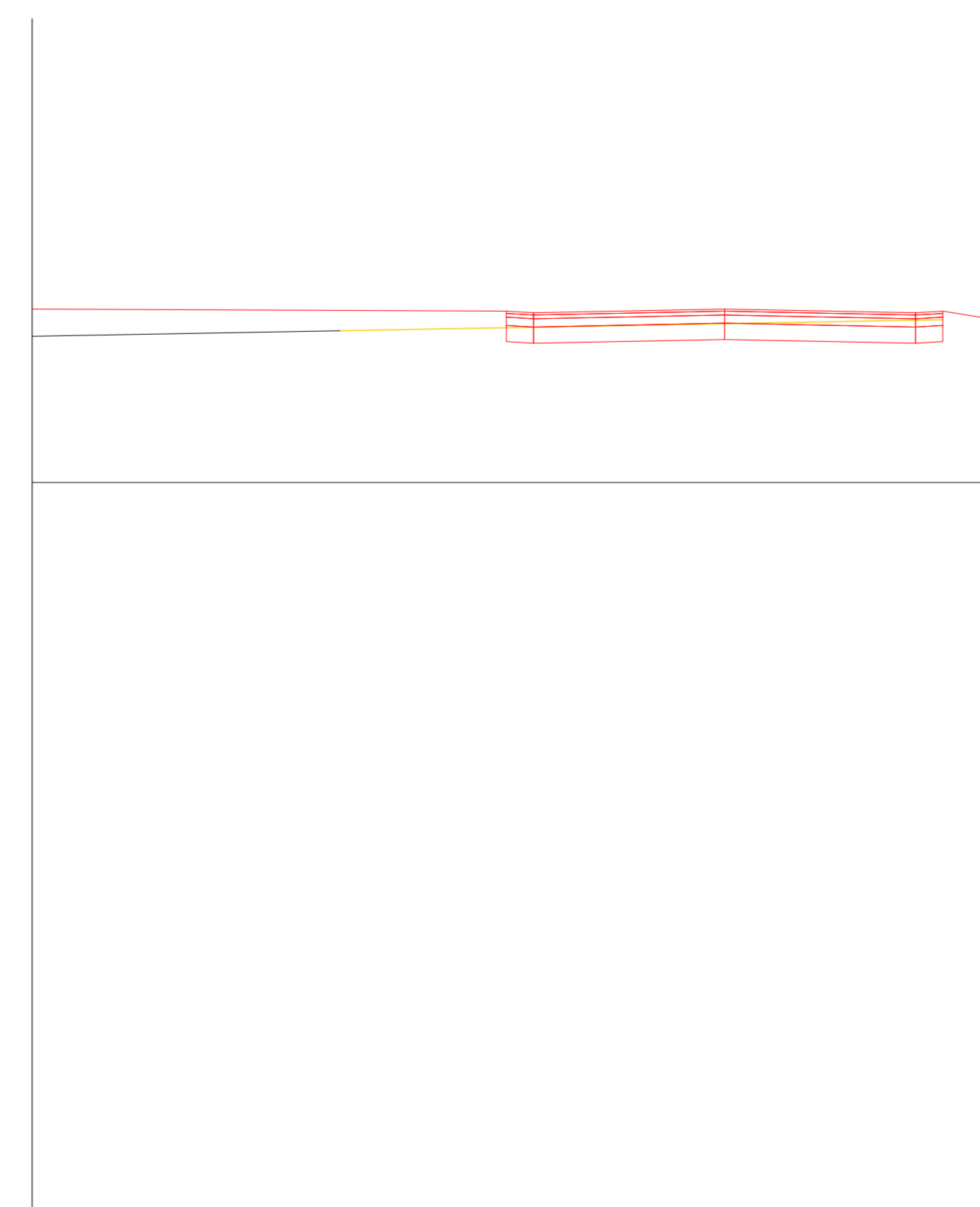

STATO DI CONFRONTO
E-E'

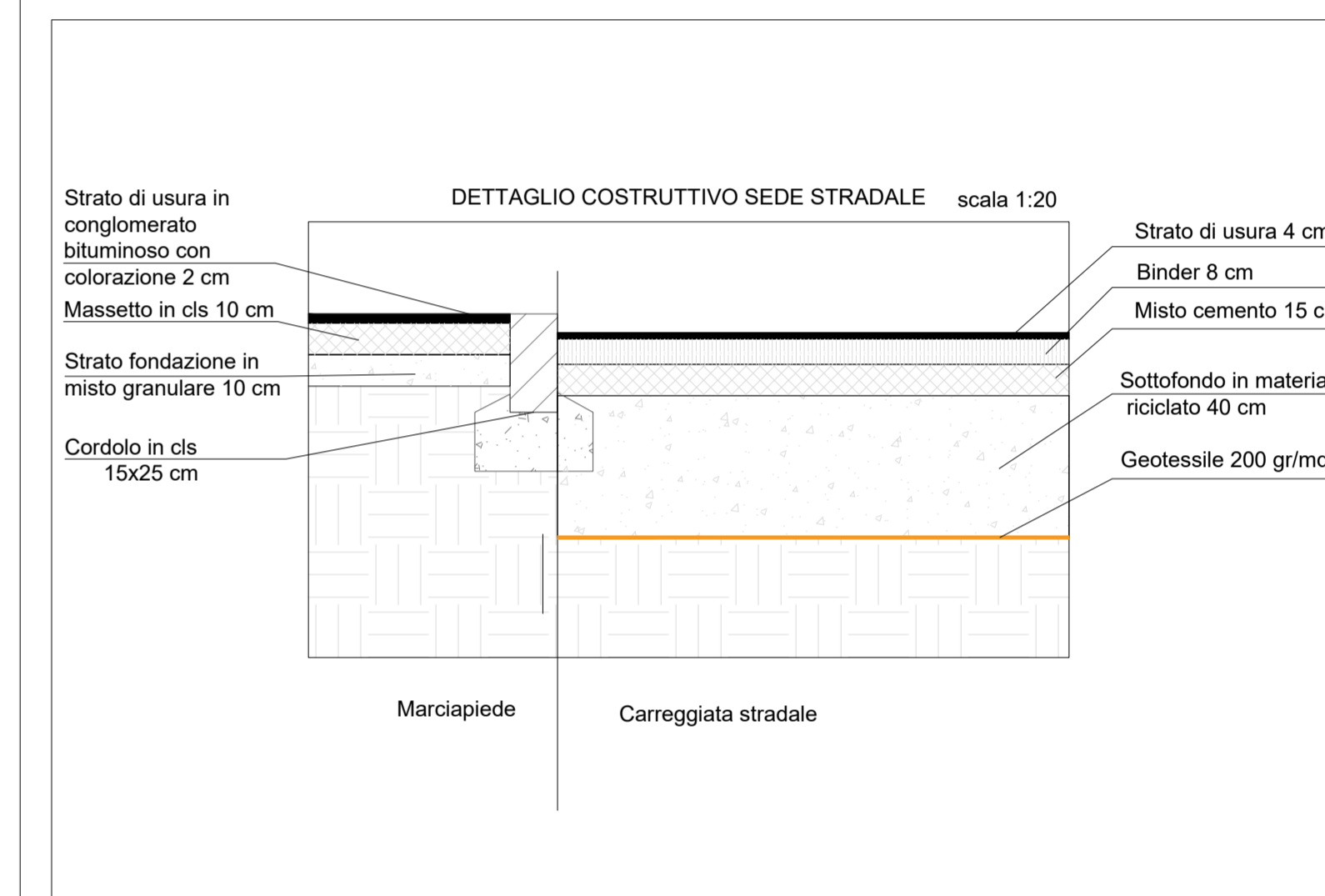
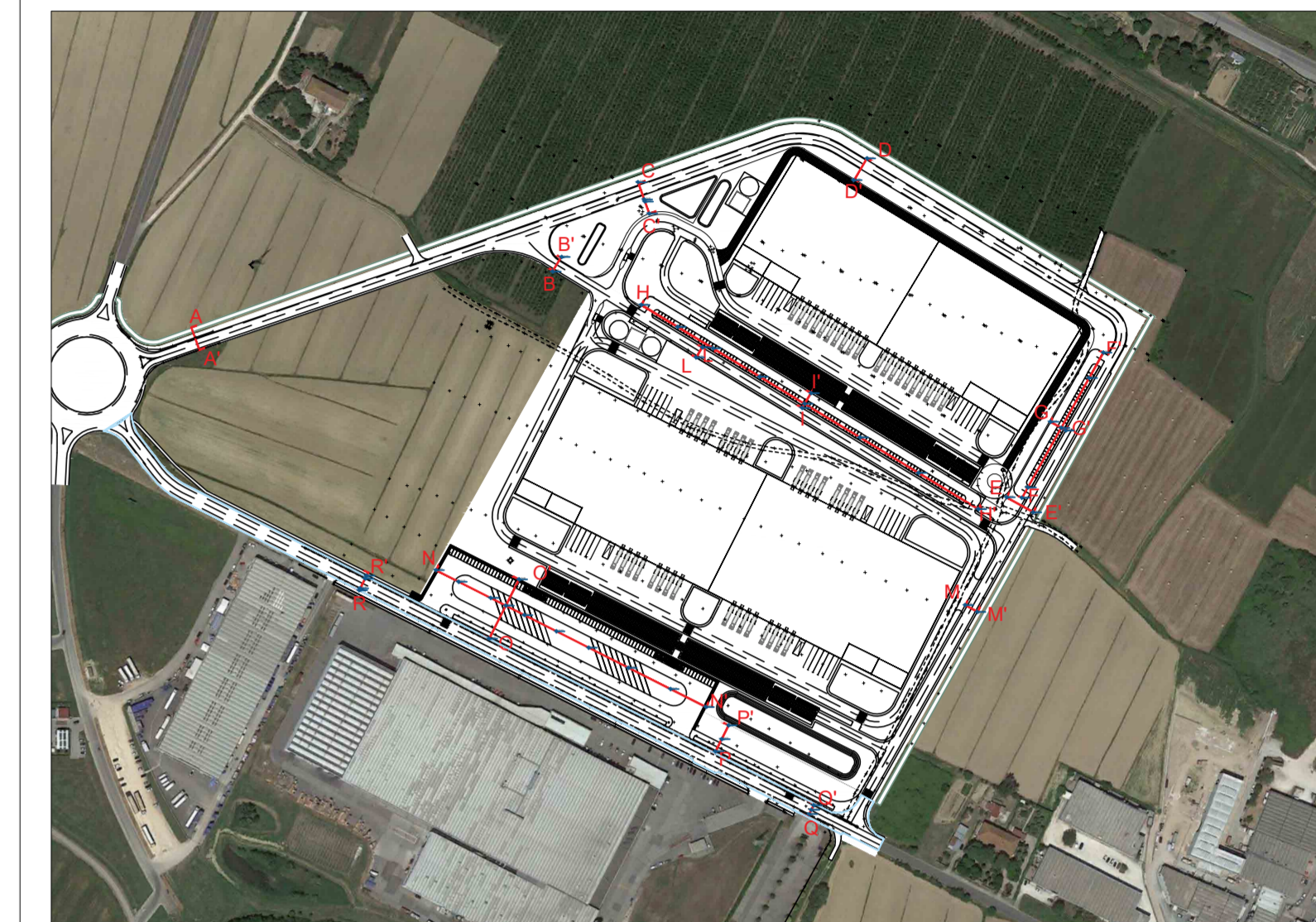
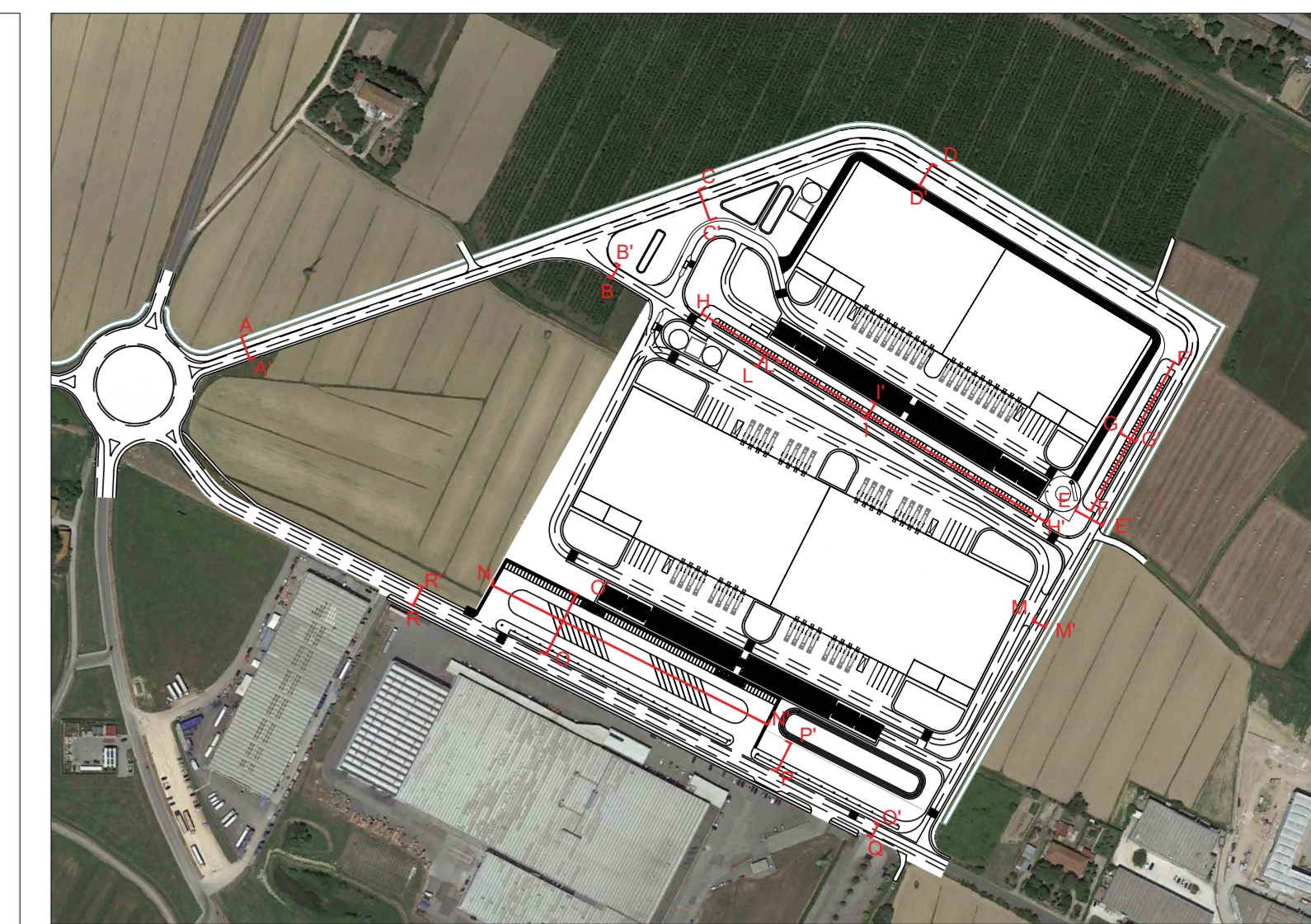
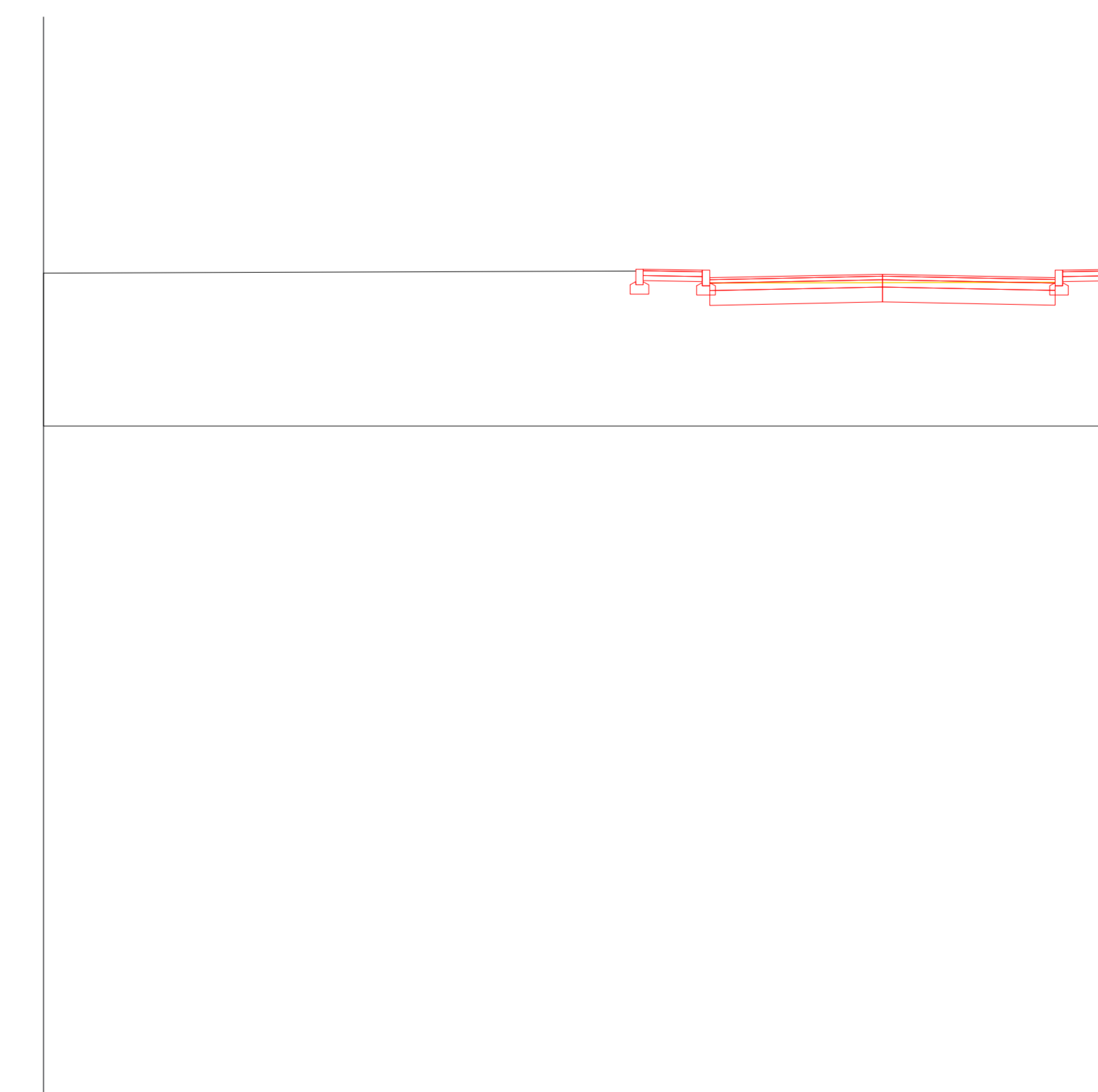

THE BLOSSOM AVENUE
 FOR BETTER HUMAN LIVING

PIANO ATTUATIVO CONFORME AL P.O. ADOTTATO
 Comparto 8 - Area di trasformazione TU_C.cop2
 a destinazione logistica

4.5.1
 Sezioni
 stato di fatto, stato di progetto, stato di confronto
 TU_C.cop2
 Scala 1:100

PROPRONTE
 Cromwell Property Group Italy S.r.l.

PROGETTAZIONE E COORDINAMENTO DEL PROGETTO
 The Blossom Avenue Partners
 Prof. Arch. Marco Faschinetti
 Uff. Arch. Roberto
 Arch. Luca De Stefanis
 Corso Italia, 13, 20122 Milano
 Tel +39 (0)2 355 20482
 info@blossomavenue.it

PROGETTAZIONE
 Studio Tonico di Progettazione
 Arch. Paolo Cecconi
 via Cesare, 3, 56035 - Cascina Terme Lari
 info@studio-tonico.it

PROGETTAZIONE
 Giardini e Spazi
 Arch. Paolo Gianoni
 Giardini, Arch. Studio
 Geom. Michele Caselli
 largo P. Lotti, 9/A, 56025 - San Donato all'Orto
 gianoni.assocati@uniroma2.it

GEOLOGIA, GEOTECNICA SISMICA E AMBIENTALE
 Studio Utens
 Dott. Eraldo Santarelli
 via A. Diaz, 171, 56024 - Ponte a Egola
 info@studioutens.it

GIROLOGIA E INFIANZA GIROLOGICA
 DGE Ing. Silvia Lucia
 via di Gatta, 425, 56038 - Pomerance
 studiokarosa@gmail.com

STUDIO DEL TRAFFICO E ACUSTICA
 TIA consulting
 Ing. Massimo Mori
 via G. B. Grassi, 15, 20137 - Milano
 mori@tiamconsulting.com

PROGETTAZIONE DEL PAESAGGIO DEL VERDE
 Studio Architettura Paesaggio di Lugina Prota
 Dott. Arch. Paesaggio Lugina Prota
 Via Piave 1, 34040 - Sordani (Sopra) (BO)
 info@studioarchitettura.paesaggio.it

aggiornamento maggio 2023
 info@theblossomavenue.com - www.theblossomavenue.com