Vista cartografica Scala 1:50.000

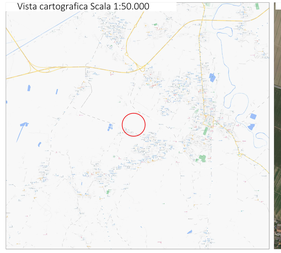

Vista aerea Scala 1:10.000

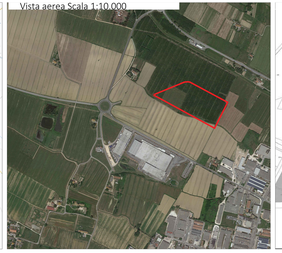

Planimetria catastale

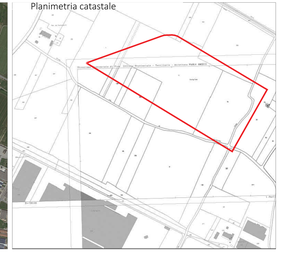

PS - PG 02 - Sistemi e sub-sistemi territoriali, UTOE, territorio urbanizzato ed insediamenti minori

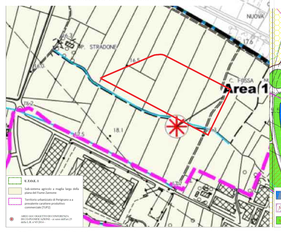

RU (vedasi istanza di variante giugno 2022) - Tab. 4d Zone omogenee, Perignano zona industriale

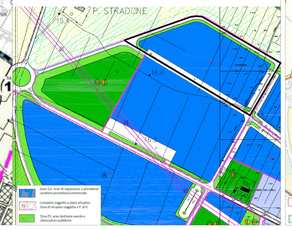

PO adottato-QP01-Strategie per il territorio rurale

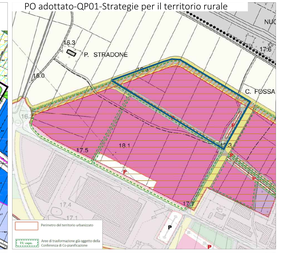

PS vigente- QC 02c - Vincoli di natura infrastrutturale, tecnologica, impiantistica

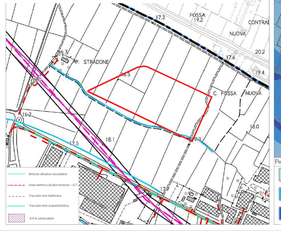

PGRA - Direttiva alluvioni 2019 - Mappe della pericolosità

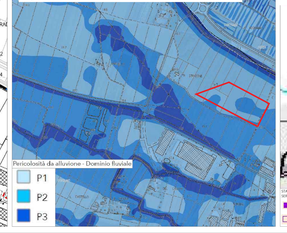

PTCP - QC 05a - Il sistema delle aree produttive di beni e servizi

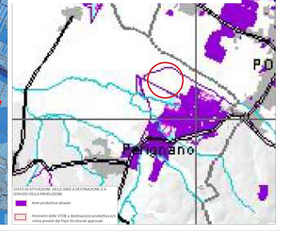

COMUNE DI CASCIANA TERME LARI
Pisa

BLOSSOM AVENUE
FOR BETTER HUMAN LIVING

PIANO ATTUATIVO CONFORME AL P.O. ADOTTATO
Comparto 8 - Area di trasformazione TU_C.cop2
a destinazione logistica

2.2
Inquadramento Urbanistico

Scala

PROPONENTE

CROMWELL PROPERTY GROUP

Cromwell Property Group Italy S.r.l.

PROGETTAZIONE E COORDINAMENTO DEL PROGETTO
The Blossom Avenue Partners
Prof. Arch. Mario Cucinella
Arch. Maria Stefania
Arch. Luca De Stefani
Ciro Cascone, Ing. Gianluca
Tel +39 (0)3 331 2160
theprincipal@mcit.it

PROGETTAZIONE
Studio Fanelli & Associati
Arch. Paolo Ceccarelli
via Cesare, 3, 50121 - Firenze
info@studiofanelliarchitetti.it

PROGETTAZIONE
dott. Ing. Andrea Dawan
Arch. Maria Stefania
Cascio, Andrea Baiz
Ing. Gianluca Cascone
Jorge P. Lutz, SRL SB/SB - Santa Croce sull'Arno
gianluca.cascone@lutzeal.it

GEOLOGIA, GEOTECNICA, IDRAULICA AMBIENTALE
Studio Associato Geotecnico
Dott. Enrico Gandolfo Lotti
via A. Diaz, 111 - 56038 - Ponte a Egola
info@gandolfolotti.it

IDROGEOLOGIA E INVARIANZA IDRAULICA
Dott. Ing. Silvia Lucia
via di Gello, 4/21, 56036 - Pontasera
info@studioidrogeo.pontedera.it

STUDIO DEL TRAFFICO, MOBILITÀ
TEA consulting
Ing. Alessandro Tei
via G. B. Grassi, 13, 20157 - Milano
ing@teaintegrazione.com

PROGETTAZIONE DEL VERDE
Studio Architettura Paesaggio di Luigina Poggi
Dott. Arch. Paesaggi. Luigina Poggi
Via Cesare Battisti, 4 - 50123 - Firenze
info@studioarchitetturapaesaggio.it

Aggiornamento febbraio 2023
info@theblossomavenue.com - www.theblossomavenue.com

giugno 2022