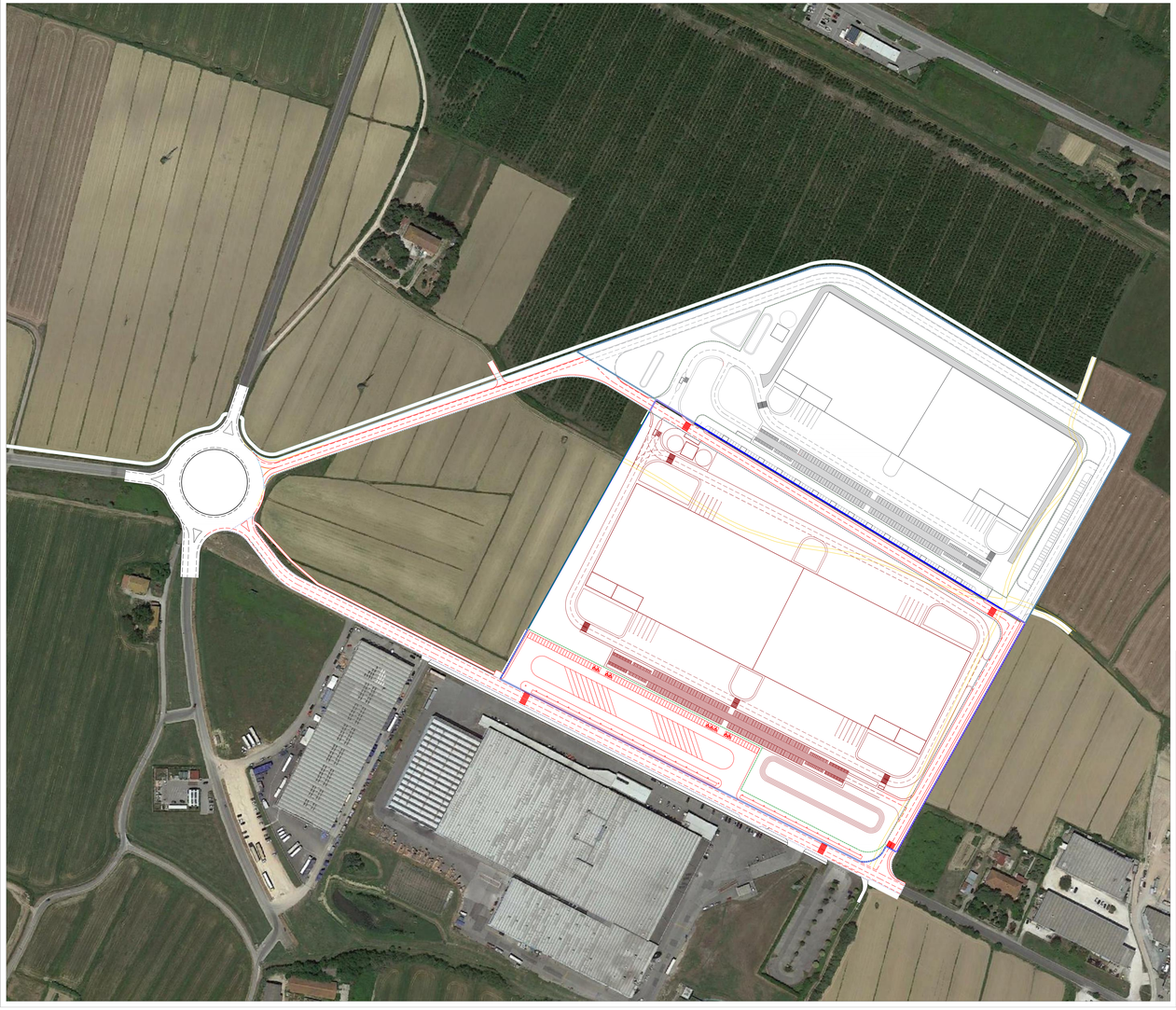

- Superficie territoriale TU_C.cop1
- Superficie fondiaria TU_C.cop1
- Superficie territoriale TU_C.cop2
- Superficie fondiaria TU_C.cop2
- Opere extra comparto_ingresso/uscita rotatoria
- Opere extra comparto_Via Sicilia
- Opere TU_C.cop1 - strada di accesso
- Opere TU_C.cop1 - parcheggio
- Opere TU_C.cop2
- Costruzioni
- Costruzioni superficie fondiaria
- Demolizioni
- Costruzioni TU_C.cop2
- Costruzioni TU_C.cop2 superficie fondiaria

BLOSSOM AVENUE
FOR BETTER HUMAN LIVING

COMUNE DI CASCIANA TERME LARI
Piazza Vittorio Emanuele II, 2 - Lari (PI)

PIANO ATTUATIVO CONFORME AL P.O. ADOTTATO
Comparto 7 - Area di trasformazione TU_C.cop1
a destinazione logistica

4.4

Planimetria stato di confronto
TU_C.cop1

Scala 1:1000

PROPONENTE

CROMWELL PROPERTY GROUP

Cromwell Property Group Italy S.r.l.

PROGETTAZIONE E COORDINAMENTO DEL PROGETTO
Studio Associato Prof. Arch. Marco Fabbrizzi
Prof. Arch. Marco Fabbrizzi
Lic. Marco Dellacasa
Via Ausonio, 2 - 20123 Milano
Corso Italia 13, 20122 Milano
Tel +39 (0)3 383 20483
info@fabbrizzi.net
PROGETTISTA OPERE
Studio Tecnico A. Pecorella
Dott. Ing. Antonio Pecorella
via Canale, 3 - 56035 - Calcinaia (Pisa)
info@studiotecnicoantonellopecorella.it
PROGETTAZIONE
Studio Tecnico Associato
Dott. Ing. Fabio Nannini
Dott. Ing. Andrea Rossi
Dott. Ing. Alessio Rossi
largo P. Lotti, 5/H, 56025 - Santa Croce sull'Arno
pannini-associati@libero.it
GEOLOGIA, GEOTECNICA E SISMICA E AMBIENTALE
Studio Associato Geotecnico
Dott. Geologo Gianfranco Bonelli
via A. Diaz, 17 - 56025 - Pontedera (Pisa)
info@studiobonelli.it
IDROGEOLOGIA E INVARIANZA IDRAULICA
Dott. Ing. Silvia Lucia
via di Gello, 1 - 56121 - Ospedaletto (Pisa)
studiolucciarini@gmail.com
STUDIO DEL TRAFFICO E ACUSTICA
Studio Associato Ing. Massimo Rizzi
Ing. Massimo Rizzi
via G. B. Grassi, 10, 20147 - Milano
info@studiorizzi.eu
PROGETTAZIONE DEL PAESAGGIO E DEL VERDE
Studio Architettura Paesaggio di Luigino Pisani
Dott. Arch. Luigino Pisani
via Pisa 1, 24040 - Solza (Prov. Bergamo)
info@studiarchitettoparesaggio.it

Aggiornamento febbraio 2023