SCALA 1:25000

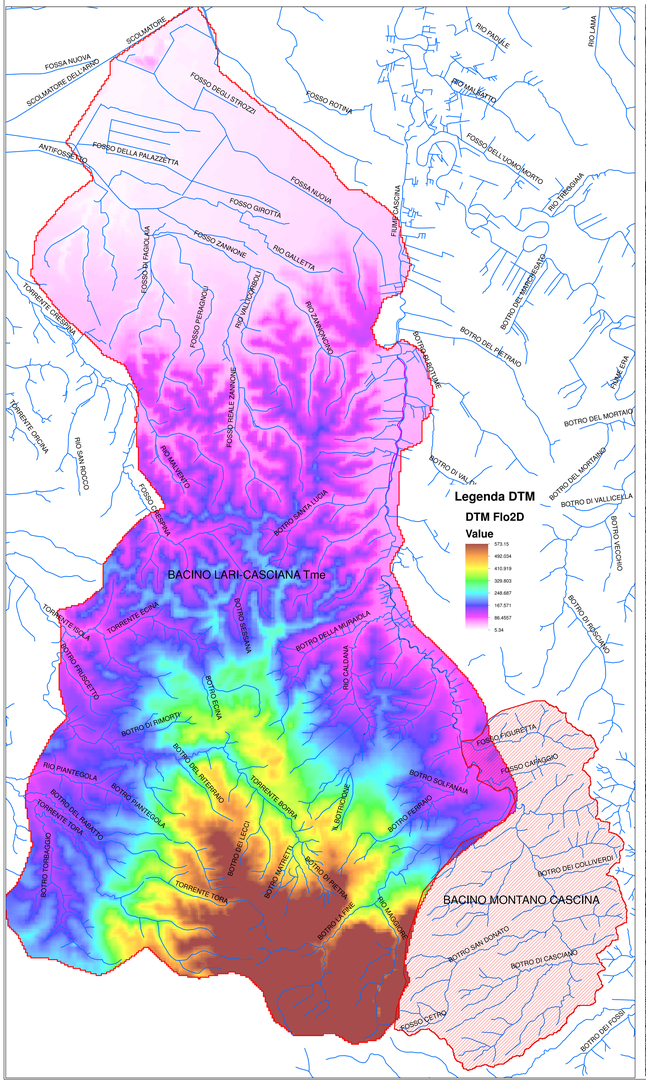

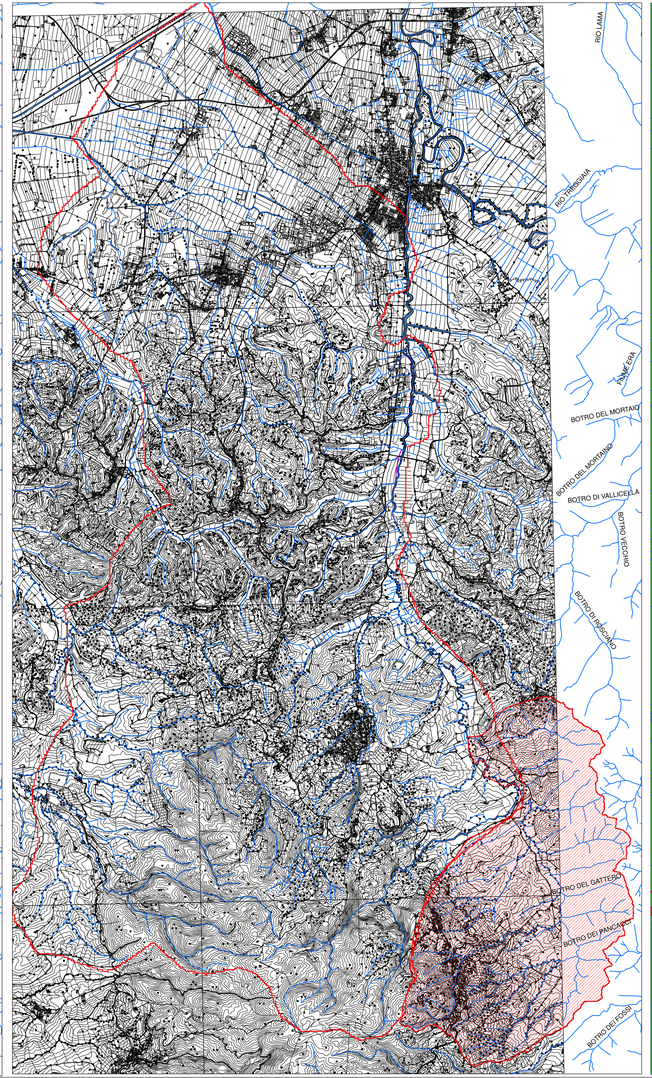

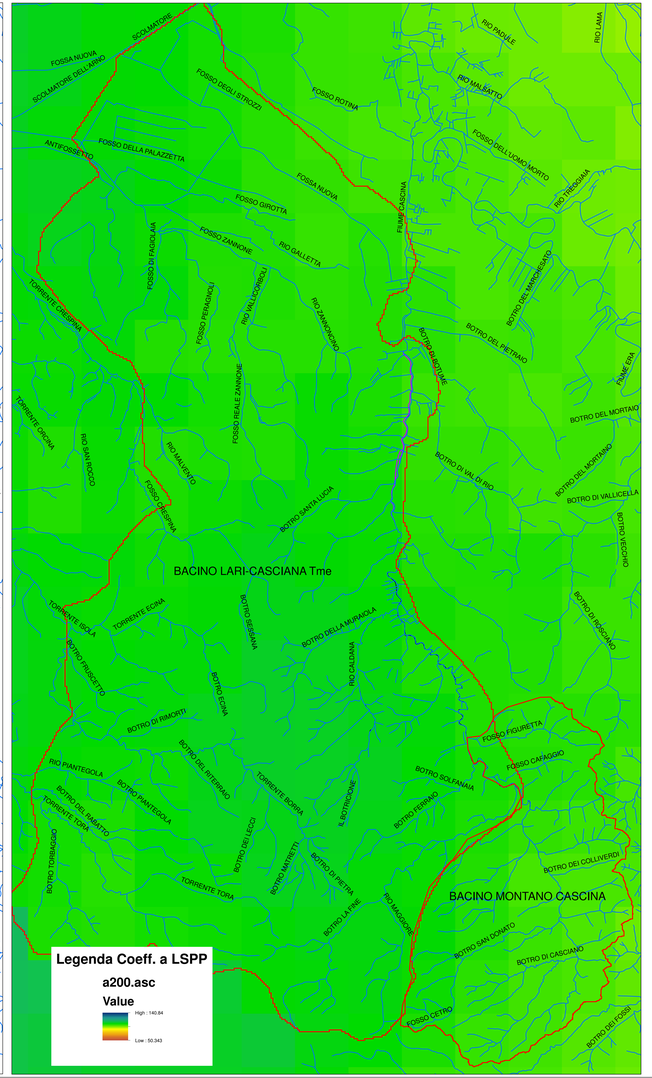

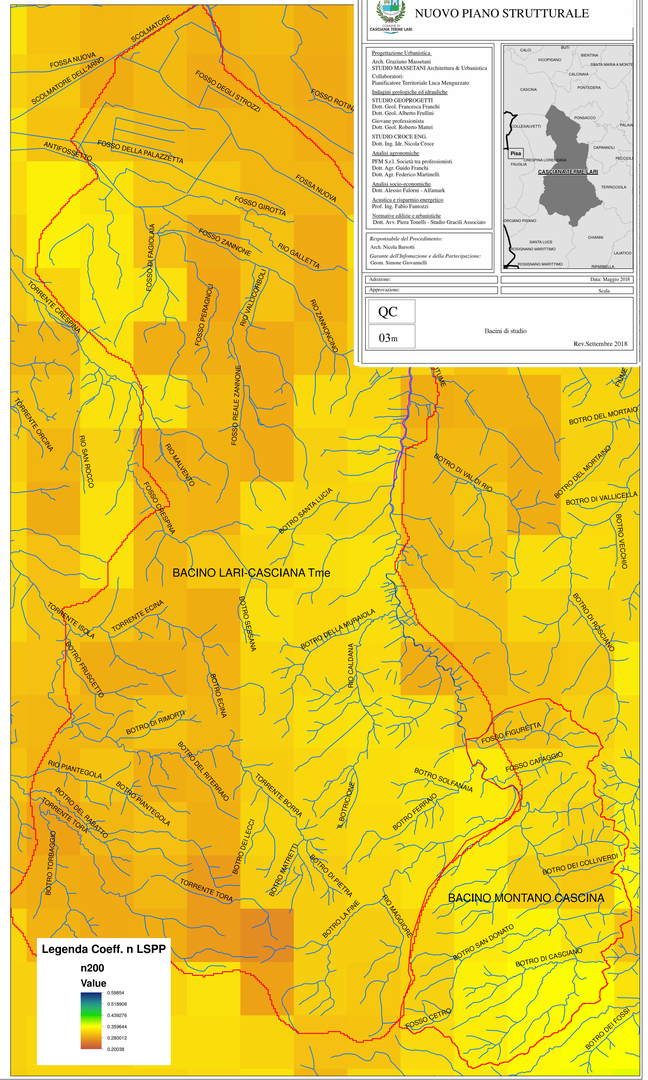

COMUNE DI CASCIANA TERME LARI

Provincia di Pisa

NUOVO PIANO STRUTTURALE

Progettazione Urbanistica
Arch. Graziano Massenzi
STUDIO MASETANI Architettura & Urbanistica
Collaboratori:
Pianificazione Territoriale Luca Mengarzato
Indagini geologiche ed idrauliche
STUDIO CERPOCHETTI
Dott. Geol. Francesco Franchi
Dott. Geol. Alberto Fruffini
Giovane professionista
Dott. Geol. Roberto Manzi
STUDIO CROCE ENG.
Dott. Ing. Idr. Nicola Croce
Analisi agronomiche
PFM S.r.l. Società tra professionisti
Dott. Agr. Guido Franchi
Dott. Agr. Federico Martinelli
Analisi socio-economiche
Dott. Alessio Falorni - Alfamark
Acustica e risparmio energetico
Prof. Ing. Fabio Fantozzi
Normative edilizie e urbanistiche
Dott. Arch. Piero Tonelli - Studio Giraldi Associato
Responsabile del Procedimento:
Arch. Nicola Barsotti
Garante dell'Informazione e della Partecipazione:
Geom. Simone Giovannelli

Adozione:	Data: Maggio 2018
Approvazione:	Scala

QC

03m

Bacini di studio

Rev.Settembre 2018