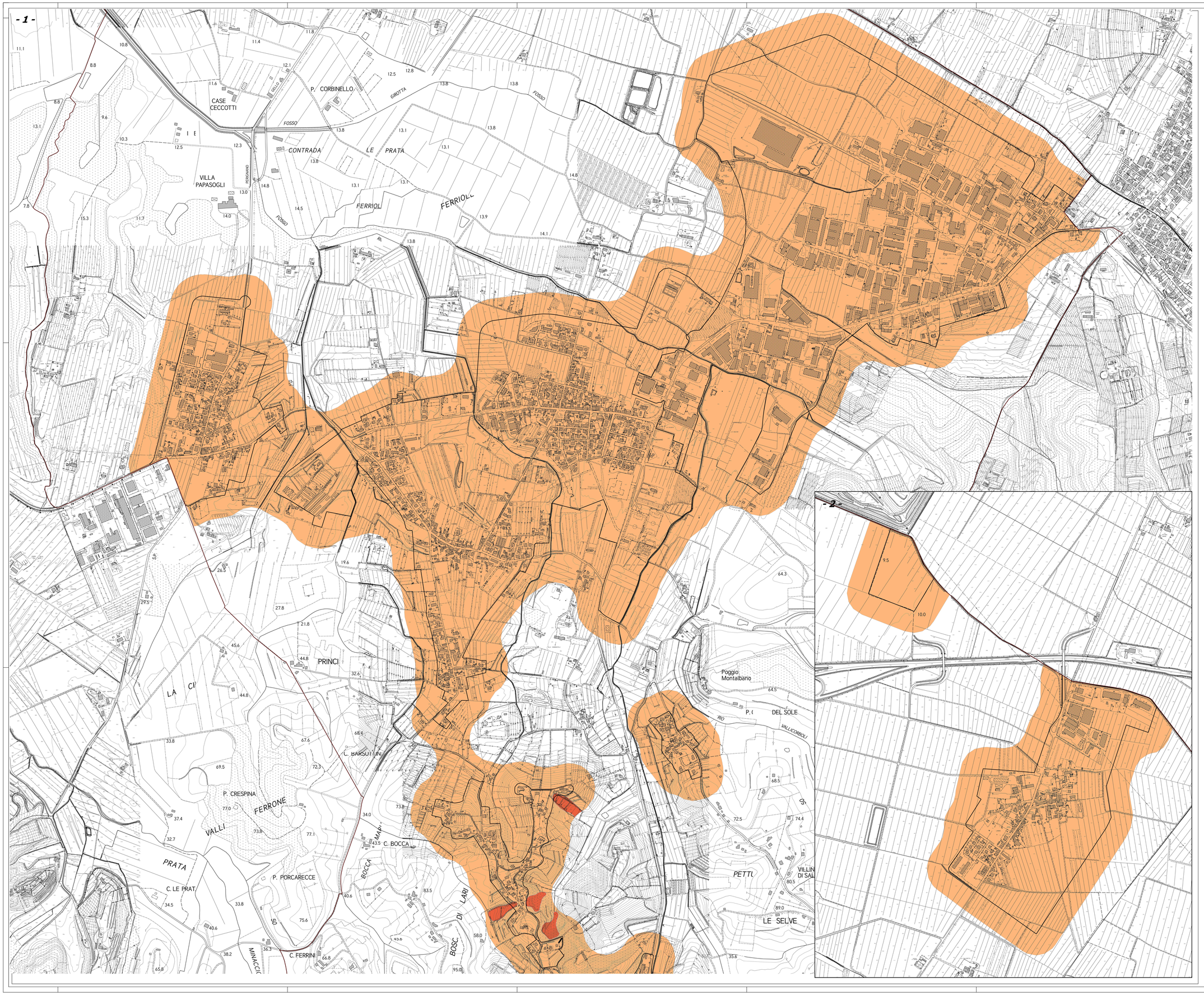

Legenda

Classi di Pericolosità sismica ai sensi del D.P.G.R. 25/10/2011 n.53/R

- Classe S.1 - Pericolosità sismica bassa
- Classe S.2 - Pericolosità sismica media
- Classe S.3 - Pericolosità sismica elevata
- Classe S.4 - Pericolosità sismica molto elevata

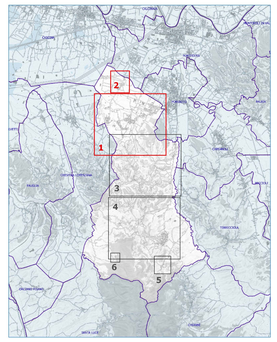

COMUNE DI CASCIANA TERME LARI

Provincia di Pisa

PIANO STRUTTURALE

Progettazione Urbanistica
Arch. Graziano Massetani
STUDIO MASSETANI Architettura & Urbanistica
Collaboratori:
Pianificatore Territoriale Luca Menguzzato

Indagini geologiche ed idrauliche
STUDIO GEOPROGETTI
Dott. Geol. Francesca Franchi
Dott. Geol. Alberto Frullini
Giovane Professionista
Dott. Geol. Roberto Mattei
STUDIO CROCE ENG.
Dott. Ing. Idr. Nicola Croce

Analisi agronomiche
P.F.M. S.r.l. Società tra professionisti
Dott. Agr. Guido Franchi
Dott. Agr. Federico Martinelli

Analisi socio-economiche
Dott. Alessio Falorni - Alfamark

Acustica e risparmio energetico
Prof. Ing. Fabio Fantozzi

Normative edilizie e urbanistiche
Dott. Avv. Piera Tonelli - Studio Gracili Associato

Responsabile del Procedimento:
Arch. Nicola Barsotti

Garante dell'informazione e della partecipazione:
Geom. Simone Giovannelli

Adozione: Del. C.C. n. 52 del 30/11/2017

Data: Ottobre 2018

Approvazione

Scala 1:2.000

QC

03.g5

Indagini geologiche ai sensi del D.P.G.R. 25 ottobre 2011 n.53/R

PERICOLOSITA' SISMICA

Territorio comunale Nord