STUDIO
BONAMINI

PIANO DI LOTTIZZAZIONE INERENTE LA REALIZZAZIONE DI OPERE DI URBANIZZAZIONE ALL'INTERNO DI COMPARTO EDIFICATORIO A DESTINAZIONE PREVALENTEMENTE RESIDENZIALE, UBICATO IN FRAZIONE QUATTRO STRADE, VIA G.FALCONE.

Committente: Fagiolaie S.r.l.	Progettista: Dott. Ing. Cristiano Remorini
Zona Urbanistica: Comparto 3 della Tavola 4b del R.U.	
Scala: 1:500 — Data: Maggio 2011 — Riferimento: Deposito	
Tavola: 8	Contenuto: SCHEMA FOGNATURE ACQUE CHIARE

Via IV Novembre 25, 56035 LARI (PI) Tel. 0587 / 685399 - Fax. 0587 / 687412 E-MAIL : studiobonamini@interfree.it

PLANIMETRIA GENERALE
- scala 1:500 -

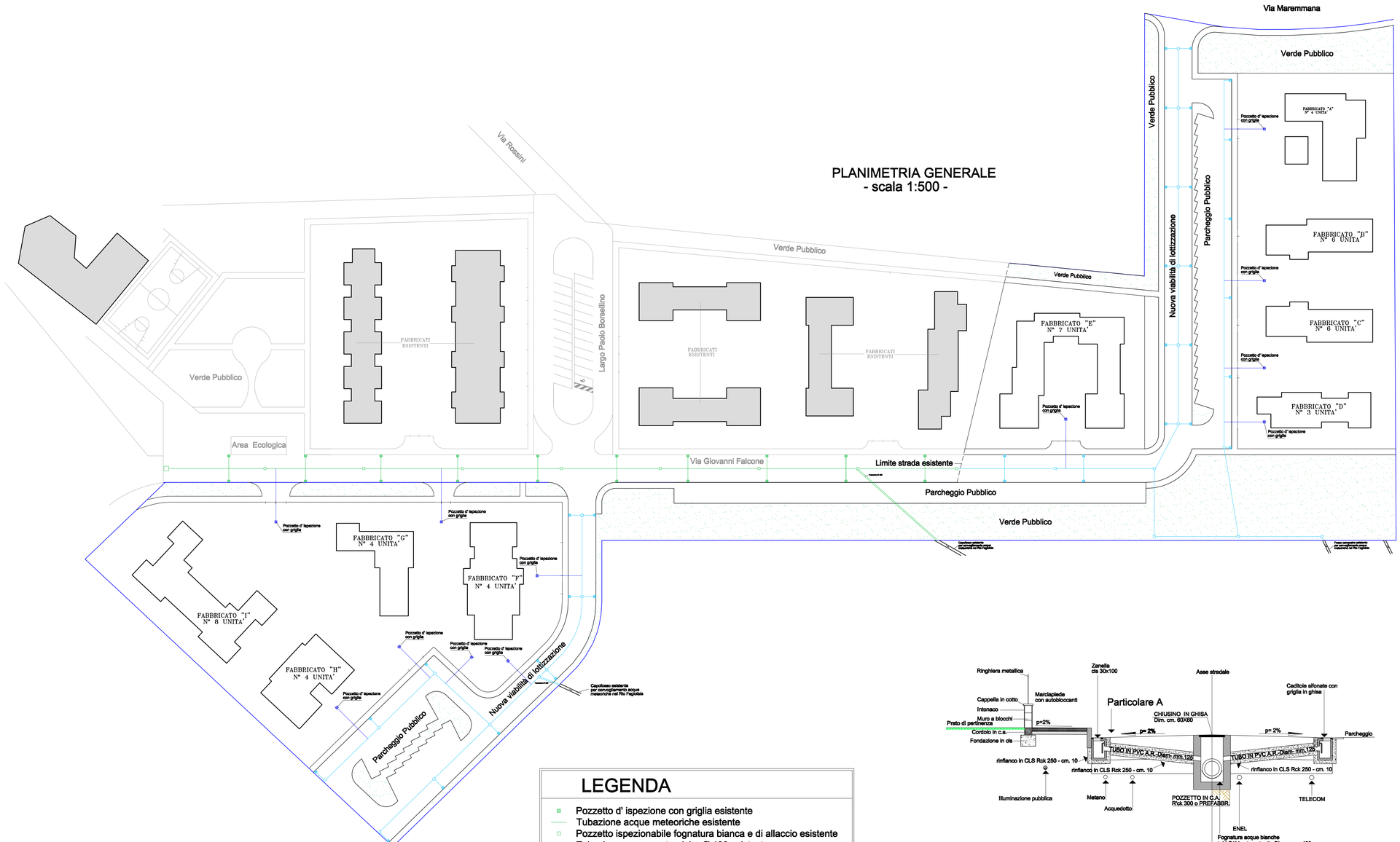

LEGENDA

- Pozzetto d' ispezione con griglia esistente
- Tubazione acque meteoriche esistente
- Pozzetto ispezionabile fognatura bianca e di allaccio esistente
- Tubazione acque meteoriche Ø 400 esistente
- Pozzetto d' ispezione con griglia in progetto
- Tubazione acque meteoriche in progetto
- Pozzetto ispezionabile fognatura bianca e di allaccio in progetto
- Tubazione acque meteoriche Ø 400 in progetto
- Fognatura bianca piazzali e strade diametro variabile in progetto

Zona oggetto d'intervento

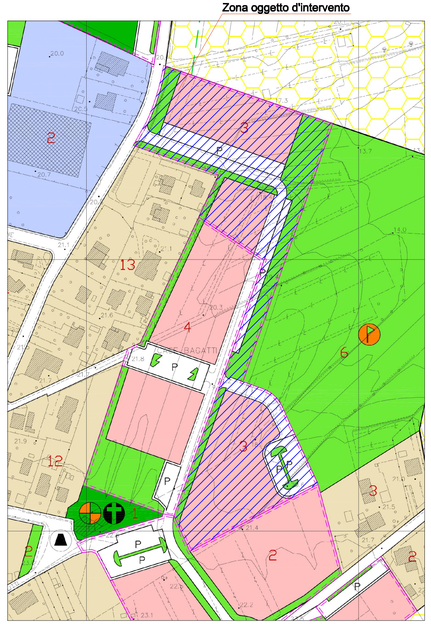

ESTRATTO DI REGOLAMENTO EDILIZIO
scala 1:2000

SEZIONE STRADALE
scala 1:25