

SEZIONE AA
sc 1:500

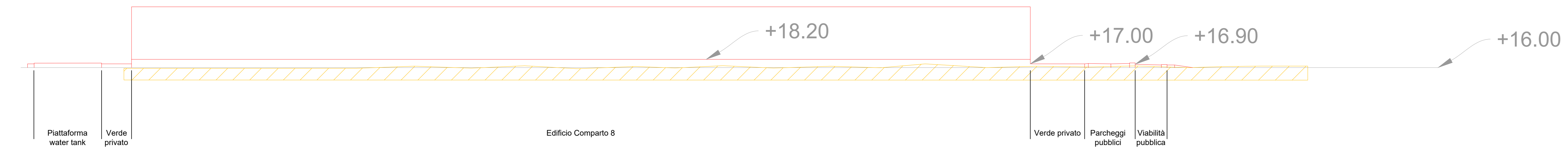

SEZIONE CC
sc 1:500

- Piano campagna esistente
- Sopraelevazione stato di progetto

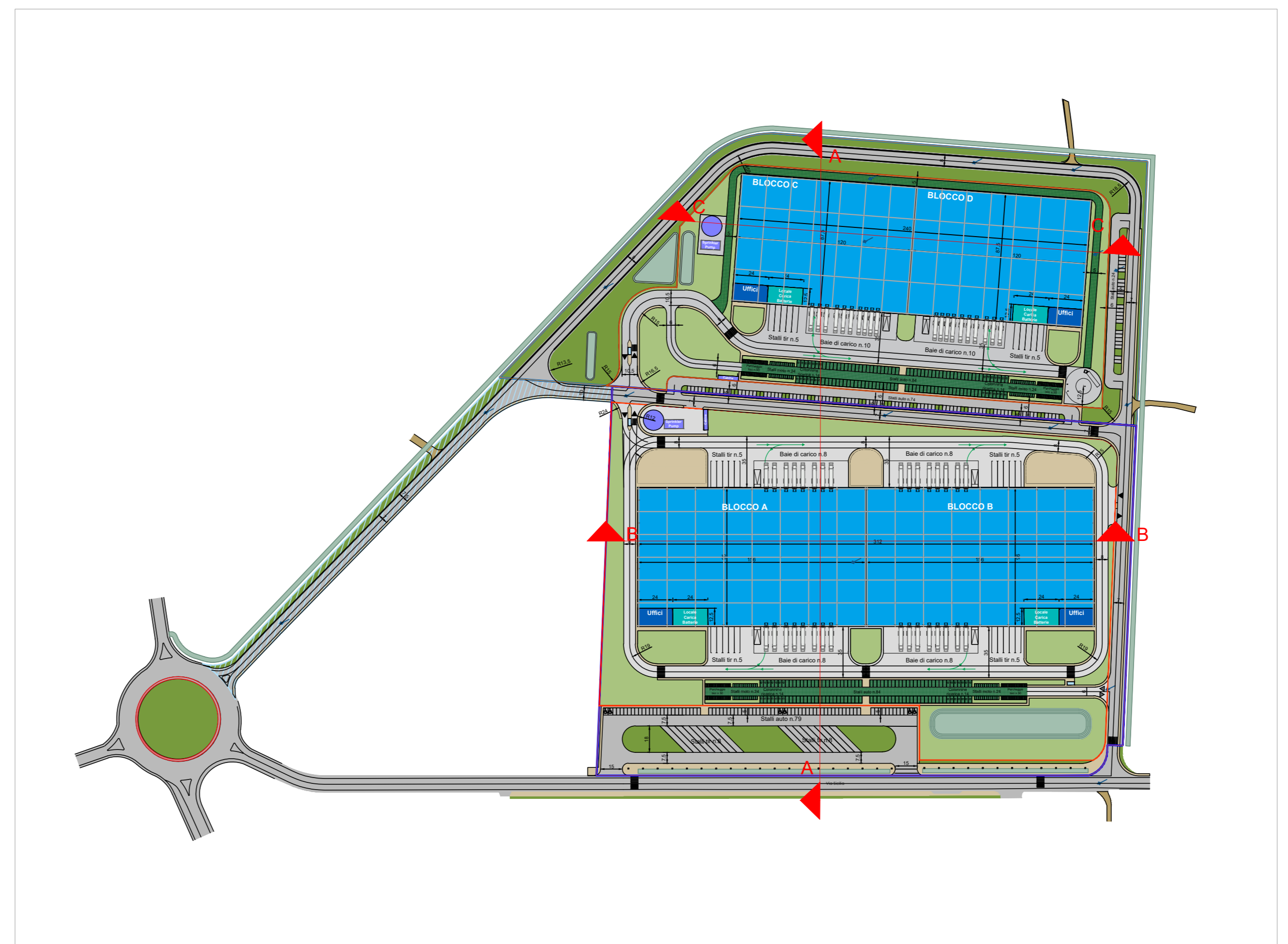



THE BLOSSOM AVENUE
FOR BETTER HUMAN LIVING

COMUNE DI CASCIANA TERME LARI
Piazza Vittorio Emanuele II, 2 - Lari (PI)

PIANO ATTUATIVO CONFORME AL P.O. ADOTTATO
Comparto 8 - Area di trasformazione TU_C.cop2
a destinazione logistica

Sezioni territoriali

Scala 1:500

PROVENIENTE

Cromwell Property Group Italy S.r.l.

PROGETTAZIONE E COORDINAMENTO DEL PROGETTO

The Blossom Avenue Partners
Prof. Arch. Marco Facchinetti
Urb. Marco Dellavalle
Arch. Luca De Stefani
Corso Italia 13, 20122 Milano
Tel +39 (02) 365 20482
tbapartners@pec.it