

Vista cartografica Scala 1:50.000



Vista aerea Scala 1:10.000



Planimetria catastale



PS - PG 02 - Sistemi e sub-sistemi territoriali, UTOE, territorio urbanizzato ed insediamenti minori

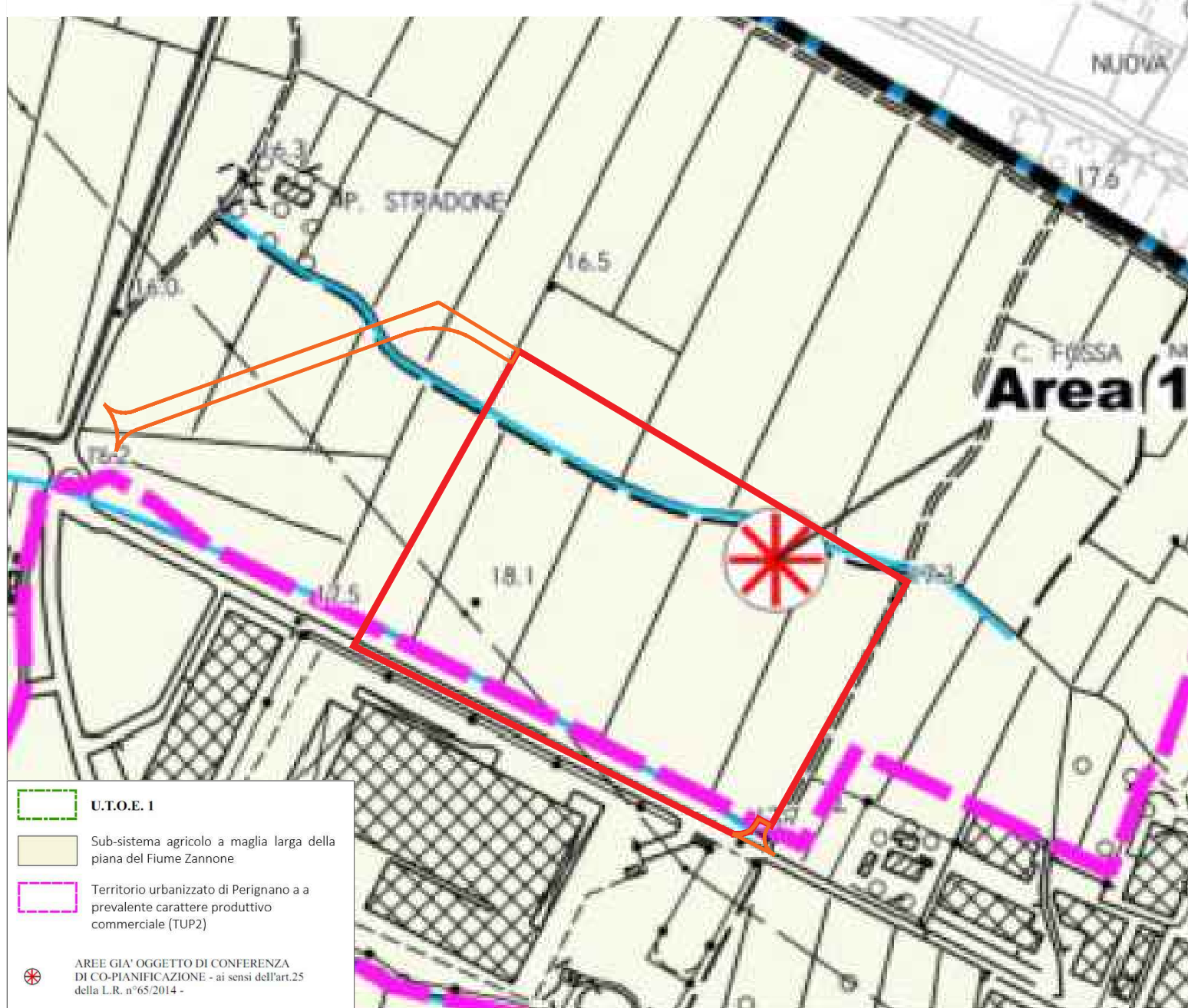

RU (vedasi istanza di variante giugno 2022) - Tab. 4d Zone omogenee, Perignano zona industriale

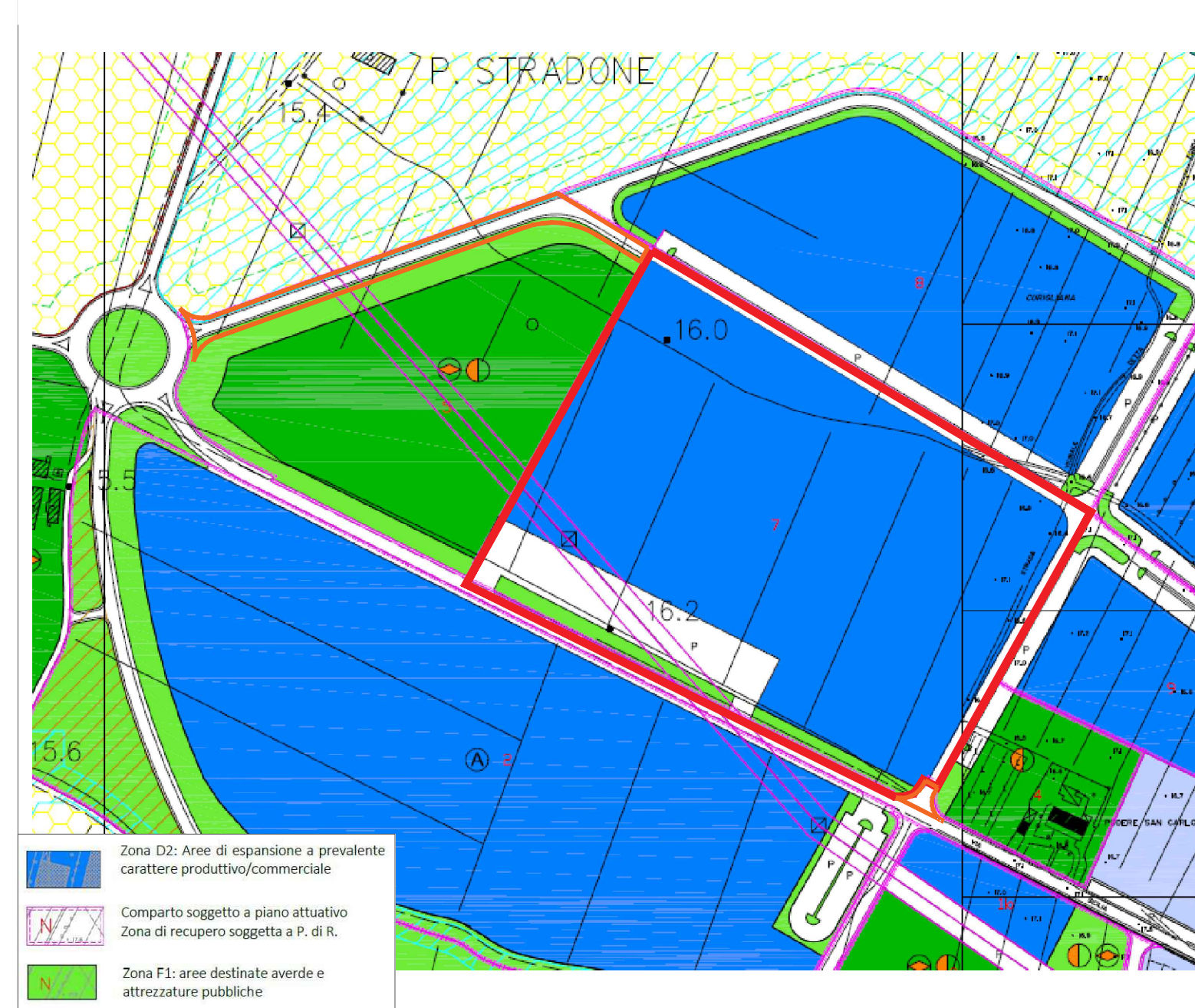

PO adottato-QP01-Strategie per il territorio rurale

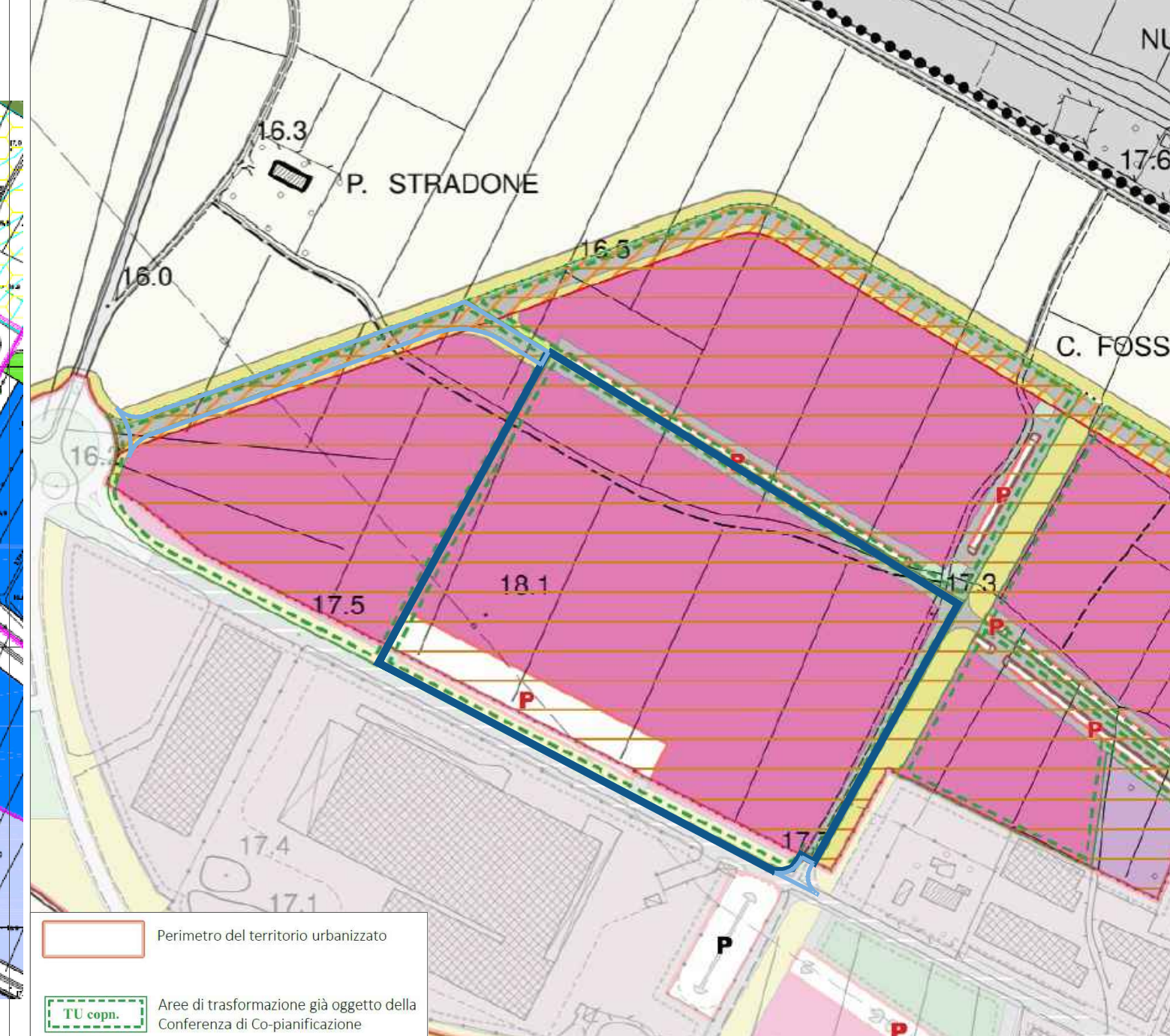

PS vigente- QC 02c - Vincoli di natura infrastrutturale, tecnologica, impiantistica

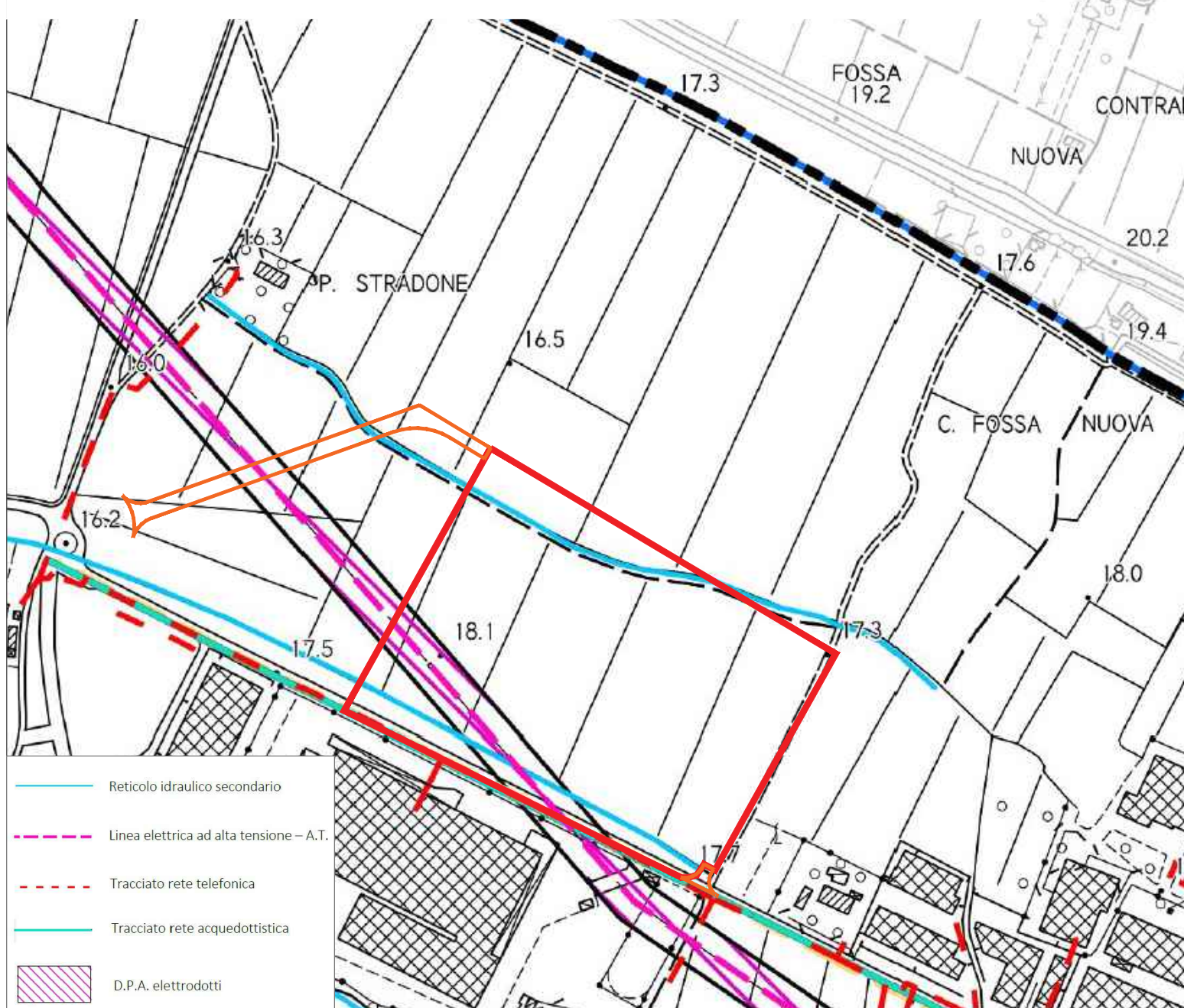

PGRA - Direttiva alluvioni 2019 - Mappe della pericolosità

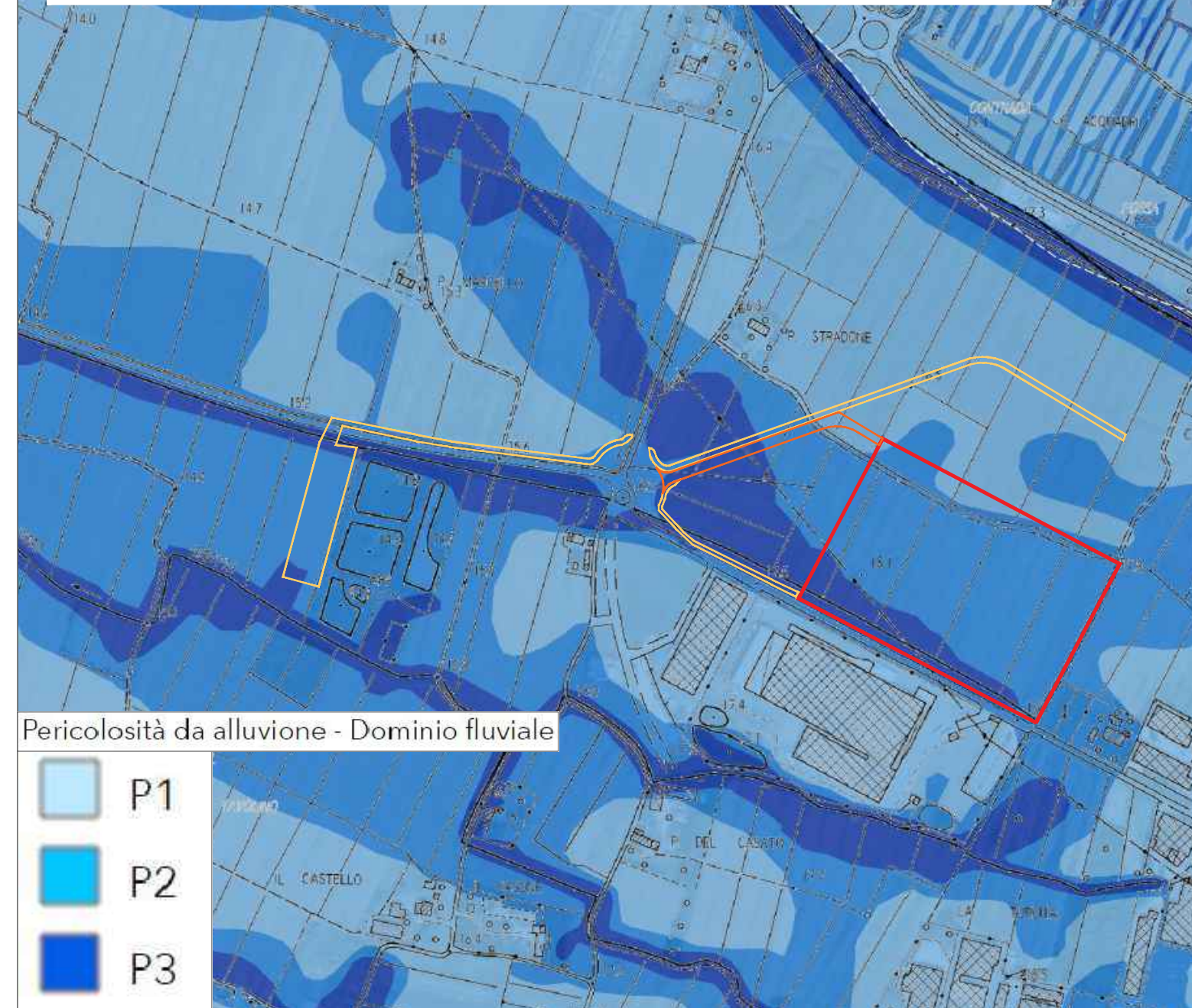

PTCP - QC 05a - Il sistema delle aree produttive di beni e servizi

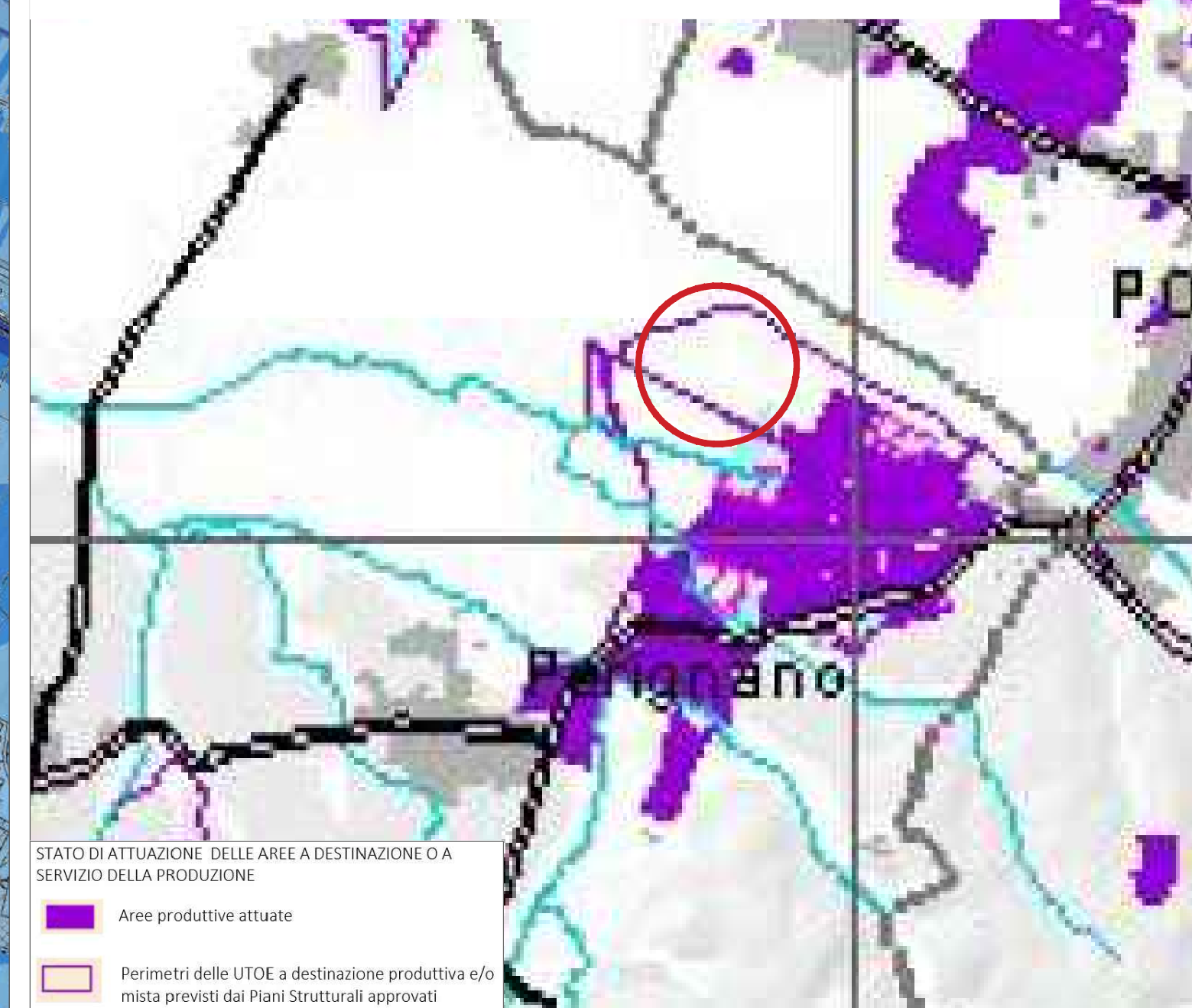

COMUNE DI CASCIANA TERME LARI  
Piazza Vittorio Emanuele II, 2 - Lari (PI)

PIANO ATTUATIVO CONFORME AL P.O. ADOTTATO  
Comparto 7 - Area di trasformazione TU\_C.cop1  
a destinazione logistica

2.2  
Inquadramento Urbanistico

Scala

PROPONENTE



Cromwell Property Group Italy S.r.l.

PROGETTAZIONE E COORDINAMENTO DEL PROGETTO  
The Blossom Avenue Partners  
Prof. Arch. Marco Facchinetti  
Urb. Marco Dellavalle  
Arch. Luca De Stefani  
Corso Italia 13, 20122, Milano  
Tel +39 (02) 365 20482  
tbapartners@pec.it

PROGETTAZIONE  
Studio Tecnico di Progettazione  
Arch. Paolo Cecantini  
via Casine, 3, 56035 - Casciana Terme Lari  
info@studioceccantiniarchitettura.it

PROGETTAZIONE  
Giannoni e Associati  
Arch. Paolo Giannoni  
Geom. Andrea Biagi  
Geom. Michele Cassalini  
largo P. Lotti, 9/H, 56029 - Santa Croce sull'Arno  
giannoni.associati@leonet.it

GEOLOGIA, GEOTECNICA SISMICA E AMBIENTALE  
Studio Lithos  
Dott. Eraldo Santarnacchi  
via A. Diaz, 171, 56024 - Ponte a Egole  
info@studiolithos.net

IDROGEOLOGIA E INVARIANZA IDRAULICA  
Dott. Ing. Silvia Lucia  
via di Gello, 421, 56038 - Ponsacco  
studiosilvalucia@gmail.com

STUDIO DEL TRAFFICO E ACUSTICA  
TEA consulting  
Ing. Massimo Moi  
via G. B. Grassi, 15, 20157 - Milano  
moi@territorioambiente.com

PROGETTAZIONE DEL PAESAGGIO E DEL VERDE  
Studio Architettura Paesaggio di Lugino Pirola  
Dott. Arch. Paesagg. Lugino Pirola  
Via Piave 1 24040 - Bonate Sopra (BG)  
info@studioarchitetturapaesaggio.it

Aggiornamento febbraio 2023

info@theblossomavenue.com - www.theblossomavenue.com