

DOTT. LUCA GHERARDI ARCHITETTO

COMUNE DI CASCIANA TERME LARI

PROVINCIA DI PISA

PIANO DI RECUPERO

U.T.O.E. 1 - P.d.R. n°3A

CASCIANA TERME, P.zza C. Minati

Descrizione:

DOCUMENTAZIONE CATASTALE

Elaborato:

Richiedente:

Conti Gabriella ed altri

responsabile del Procedimento

Il Responsabile del Servizio

Risorse per le Imprese e il Territorio

(Dr. Arch. Nicola Barozzi)



Progetto e D.d.L. : Arch. Luca Gherardi



firma:

N.B. Tutte le misure riportate nella presente tavola devono essere verificate preventivamente in cantiere con il Dir. dei Lavori architettonici

AGG.	REDDATTO	DATA	AGG.	REDDATTO	DATA
------	----------	------	------	----------	------

---	---	---	---	---	---
-----	-----	-----	-----	-----	-----

DATA	nome file	Doc_fotografica.odt	SCALA	-
------	-----------	---------------------	-------	---

Collaboratore : Arch. Giosuè Gherardi

Situazione degli atti informatizzati al 12/01/2015

Visura per soggetto
Limitata ad un comune

Data: 12/01/2015 - Ora: 10.07.25
Visura n.: T48601 Pag: 2

Fine

2. Unità Immobiliari site nel Comune di CASCIANA TERME LARI sezione di CASCIANA TERME(Codice M327B) - Catasto dei Fabbricati

N.	DATI IDENTIFICATIVI				DATI DI CLASSAMENTO				ALTRE INFORMAZIONI			
	Sezione Urbana	Foglio	Particella	Sub	Zona Cens.	Micro Zona	Categoria	Classe	Consistenza	Rendita	Indirizzo	Dati ulteriori
1		15	149	1			C/6	4	414 m ²	Euro 1,924,32	Dati derivanti da PIAZZA C. MINATI n. 1 piano: 1° VARIAZIONE TERRITORIALE del 01/01/2014 n. 15/2014 in atti dal 27/01/2014 LEGGE REGIONALE N.68 provveniente dal comune A559; trasferito al comune M327B.	
		15	150									

Intestazione degli immobili indicati al n. 2

N.	CONTI	DATA ANAGRAFICI	CODICE FISCALE	DIRITTI E ONERI REALI
1	CONTI Gabriella nata a FIESOLE il 25/06/1943		CNTGRL43H65D575L*	(1) Proprietà per 6/12
2	RICCIARDI Alessandro nato a CHIANNI il 10/06/1941		RCCLSN41HH10C6090*	(1) Proprietà per 6/24
3	RICCIARDI Maria Paola nata a PISA il 07/02/1945		RCCMPL45B47G702A*	(1) Proprietà per 1/8
4	RICCIARDI Roberta nata a PISA il 08/06/1953		RCCRRRT53H48G702N*	(1) Proprietà per 1/8

Totale Generale: vani 7,5 m² 414 Rendita: Euro 2.902,36

Unità immobiliari n. 2 Tributi erariali: Euro 0,90

Visura telematica

IMMOBILI STRALCIO FUNZIONALE "A"

Data presentazione: 28/11/1988 - Data: 11/10/2013 - n. T.178718 - Richiedente: TNZLNE80P49C843M

Ministero delle Finanze
 Direzione Generale del Catasto e dei Servizi Tecnici Erariali
NUOVO CATASTO EDILIZIO URBANO
 (L. 06/06/1987 n. 477)
 Piantina dell'immobile situato nel Comune di Casciana Terme, in Piazza Minardi, n. 40
 Allegata alla dichiarazione presentata all'Ufficio Tecnico Esportale di PISA

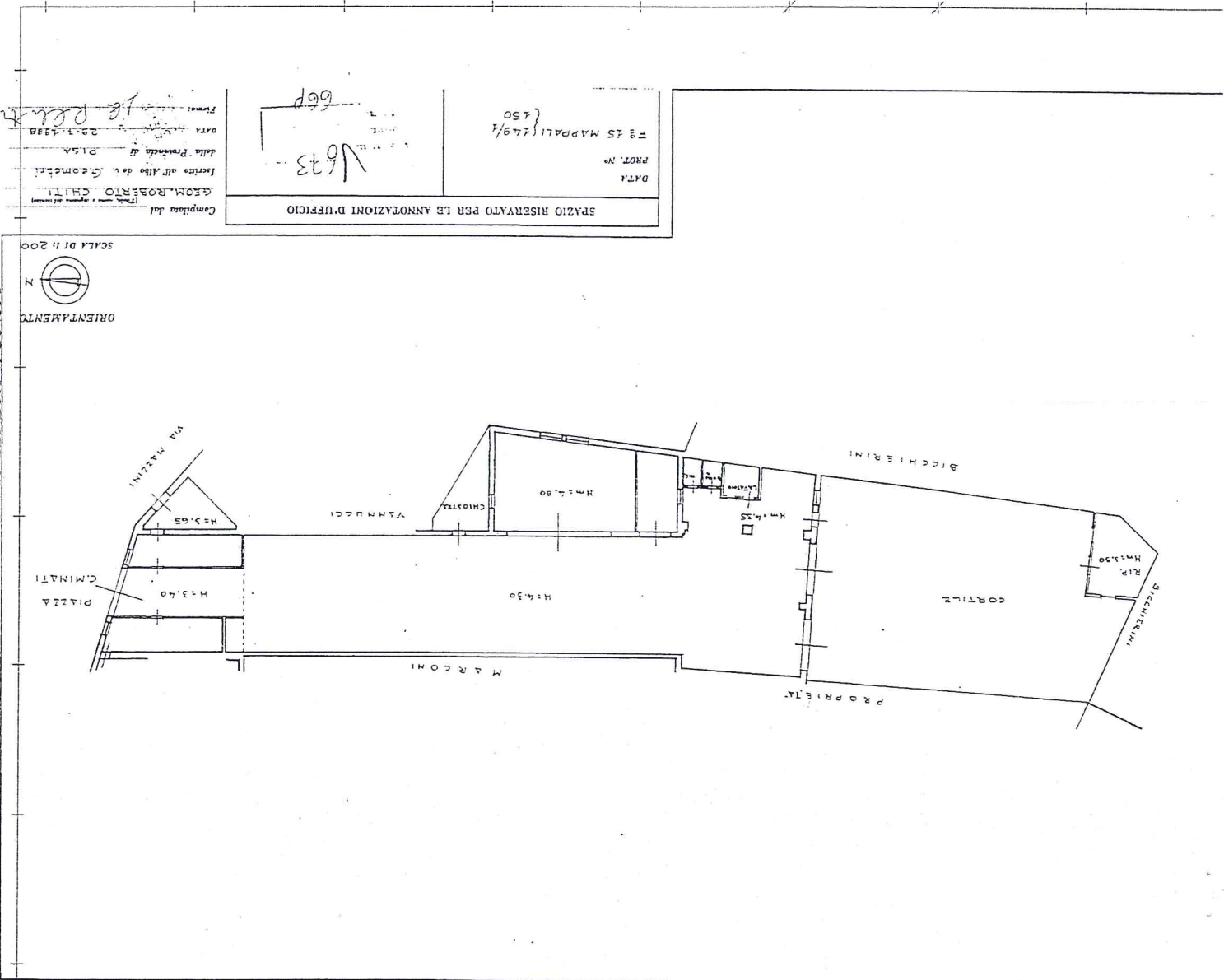

Completata dal
 GEOM. ROBERTO CHITTI
 iscritto all'Albo dei Geometri
 della Provincia di PISA
 DATA 22-1-1988
 Form. 16/88

SPAZIO RISERVATO PER LE ANNOTAZIONI D'UFFICIO
 DATA PROT. N. 75 MAPPALI 749/1
 667

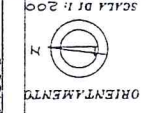

300

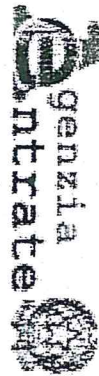

Ufficio Provinciale di Pisa - Territorio
Servizi Catastali

Visura per soggetto limitata ad un comune

Situazione degli atti informatizzati al 13/01/2015

Data: 13/01/2015 - Ora: 17.27.44

Segue

Visura n.: T282342 Pag: 2

Immobile 2: Annotazione: classamento e rendita validati (d.m. 701/94)

Totale: vani 17 m² 30 Rendita: Euro 2.231,87

Intestazione degli immobili indicati al n. 1

N.	DATI ANAGRAFICI	CODICE FISCALE	DIRITTI E ONERI REALI
1	BICCHIERINI Mauro nato a CASCIANA TERME il 26/12/1932	BCCMRA32726A559C*	(1) Proprietà per 100/100

2. Unità Immobiliari site nel Comune di CASCIANA TERME LARI sezione di CASCIANA TERME(Codice M327B) - Catasto dei Fabbricati

N.	DATI IDENTIFICATIVI					DATI DI CLASSAMENTO			ALTRE INFORMAZIONI			
	Sezione	Foglio	Particella	Sub	Zona Cens.	Micro Zona	Categoria	Classe	Consistenza	Rendita	Indirizzo	Dati ulteriori
1	Urbana	15	158	5			C3	2	27 m ²	Euro 157,57	Dati derivanti da LARGO MAZZINI n. 30 piano T; VARIAZIONE TERRITORIALE del 01/01/2014 n. 16/2014 in atti dal 27/01/2014 LEGGE REGIONALE N.68 proveniente dal comune A559; trasferito al comune M327B.	Annotazione
2		15	158	6			D/1			Euro 3.390,00	LARGO MAZZINI n. 32 piano T; VARIAZIONE TERRITORIALE del 01/01/2014 n. 16/2014 in atti dal 27/01/2014 LEGGE REGIONALE N.68 proveniente dal comune A559; trasferito al comune M327B.	Notifica
			159	1								

Immobile 1: Annotazione: classamento e rendita validati (d.m. 701/94)

Immobile 2: Notifica: 212090/2001

Totale: m² 27 Rendita: Euro 3.547,57

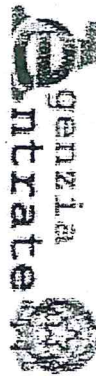

Ufficio Provinciale di Pisa - Territorio
Servizi Catastali

Visura per soggetto

limitata ad un comune

Situazione degli atti informatizzati al 13/01/2015

Data: 13/01/2015 - Ora: 17.27.44

Fine

Visura n.: T282342 Pag: 3

Intestazione degli immobili indicati al n. 2

N.	DATI ANAGRAFICI	CODICE FISCALE	DIRITTI E ONERI REALI
1	BICCHIERINI Mauro nato a CASCIANA TERME il 26/12/1932	BCCMRA32T26A559C*	(1) Proprietà per 1000/1000

Totale Generale: vani 17 m² 57 . Rendita: Euro 5.779,44

Unità immobiliari n. 6

Tributi erariali: Euro 0,90

Visura telematica

MODULINO
F. n.º 436



MINISTERO DELLE FINANZE
DIPARTIMENTO DEL TERRITORIO
CATASTO EDILIZIO URBANO (RDL 13-4-1939, n. 662)

MOD. AN (CE)
LINE
800

Planimetria di u.i.u. in Comune di *Casciana Terme Val d'Arno* civ. *52*

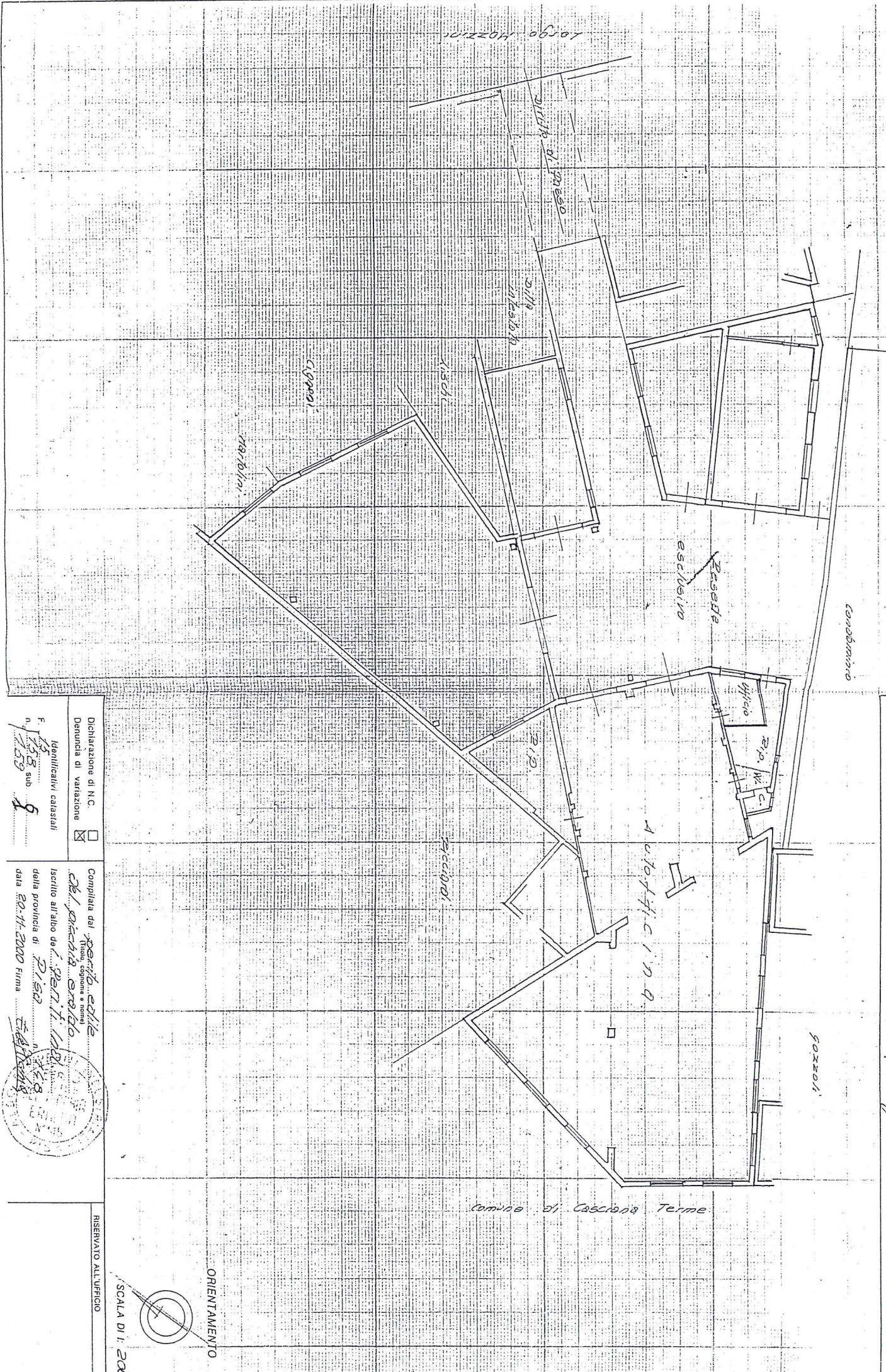

Dichiarazione di N.C.
 Denuncia di variazione
 Identificativi catastali
 F. n.º *1358* sub *5*

Completata dal *perito edile*
 (Titolo, cognome e nome)
del. casciana orsillo
 Iscritto all'Albo dei *Periti edili*
 della provincia di *Pisa* n.º *1358*
 data *20.11.2000* Firma *[Signature]*

RESERVATO ALL'UFFICIO
 ORIENTAMENTO
 SCALA DI 1:200