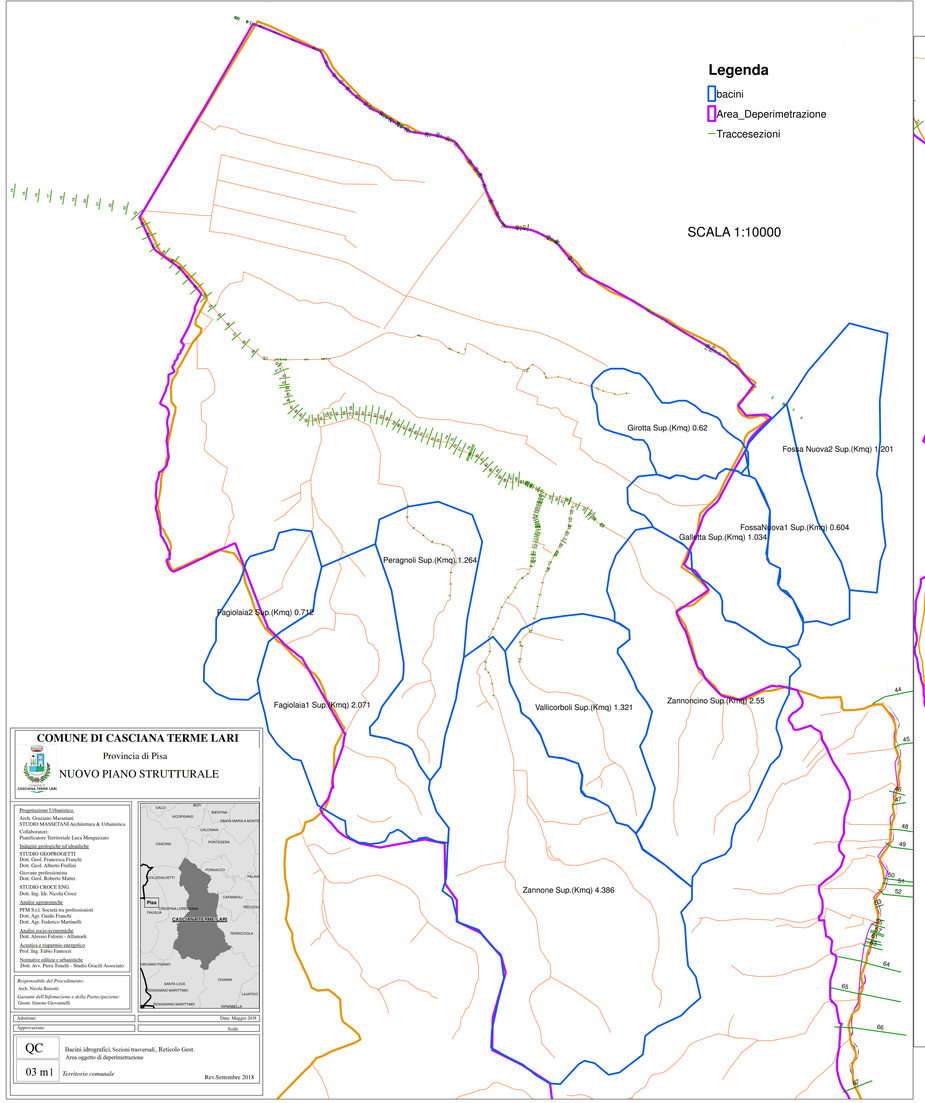

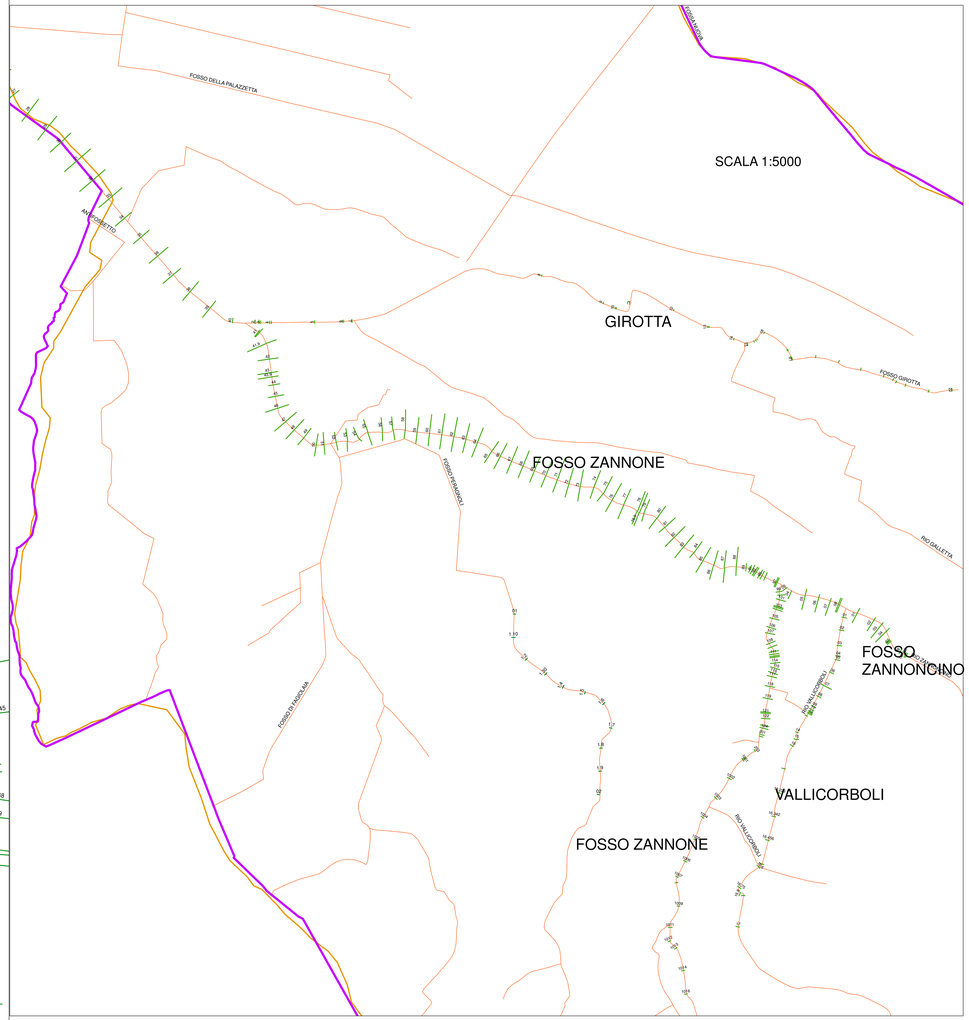

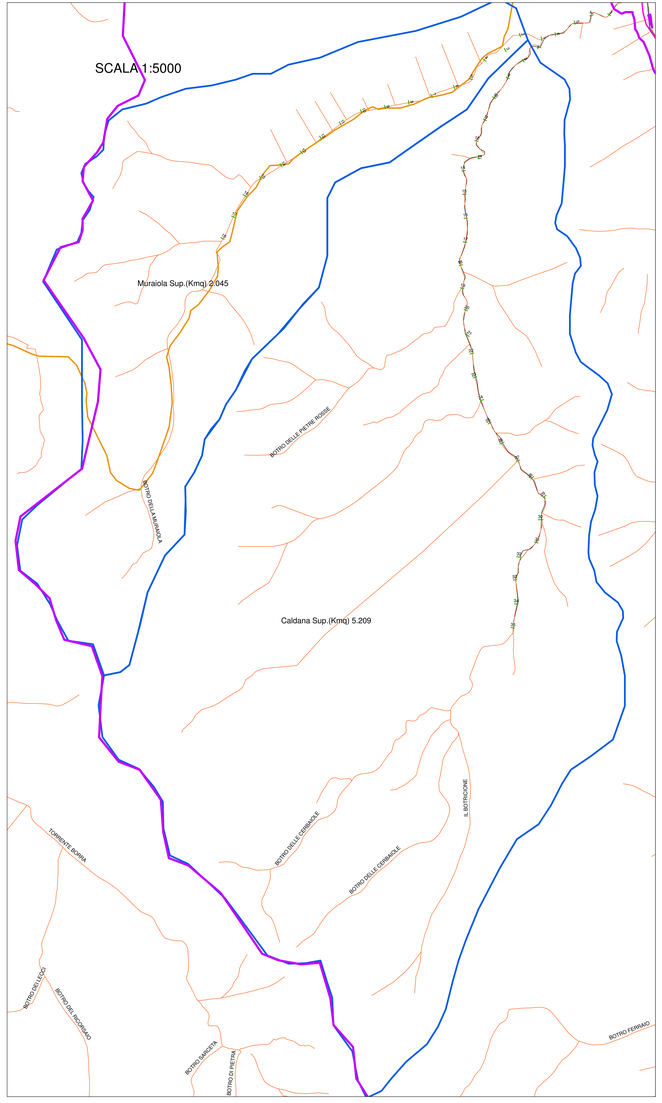

COMUNE DI CASCIANA TERME LARI

Provincia di Pisa

NUOVO PIANO STRUTTURALE

CASCIANA TERME LARI

Progettazione Urbanistica:
Arch. Graziano Mossmani
STUDIO MASSETANI Architettura & Urbanistica
Collaboratori:
Pianificatore Territoriale Luca Mengozzato
Indagini geologiche ed idrauliche
STUDIO GEOPROGETTI
Dott. Geol. Francesco Franchi
Dott. Geol. Alberto Fedini
Giovane professionista
Dott. Geol. Roberto Matasi
STUDIO CROCE ENG.
Dott. Ing. Mr. Nicola Croce
Analisi agronomiche
PFM S.r.l. Società tra professionisti
Dott. Agr. Guido Franchi
Dott. Agr. Federico Martinelli
Analisi socio-economiche
Dott. Alessio Falerni - Alfamark
Acustica e risparmio energetico
Prof. Ing. Fabio Fantozzi
Normativa edilizia e urbanistica
Dott. Avv. Piera Tonelli - Studio Gracili Associato

Responsabile del Procedimento:
Arch. Nicola Barsotti
Garante dell'Informazione e della Partecipazione:
Geom. Simone Giovannelli

Adozione:	Data: Maggio 2018
Approvazione:	Scala

QC

03 m1

Bacini idrografici, Sezioni trasversali, Reticolo Gest.
Area oggetto di deperimetrazione

Territorio comunale

Rev.Settembre 2018