

**Legenda**

**Incidenti 2013-2015**

**ANNO**

- 2013
- 2014
- 2015

**Rete dei percorsi**

**Tipologia**

- Rete primaria
- Rete secondaria
- Rete dei percorsi su sentieri e arginature
- Strade bianche ippovie
- Ciclo-pedonale esistente
- Centri urbani
- Confini comunali

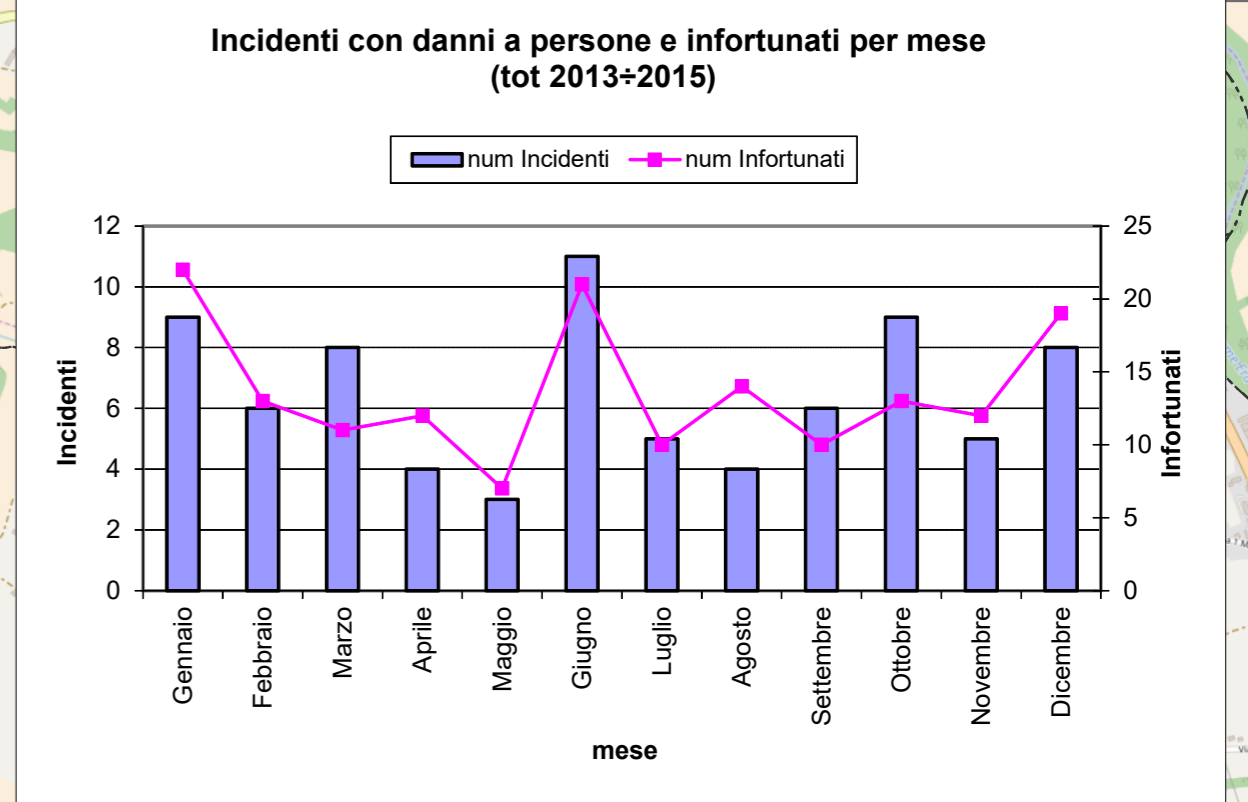
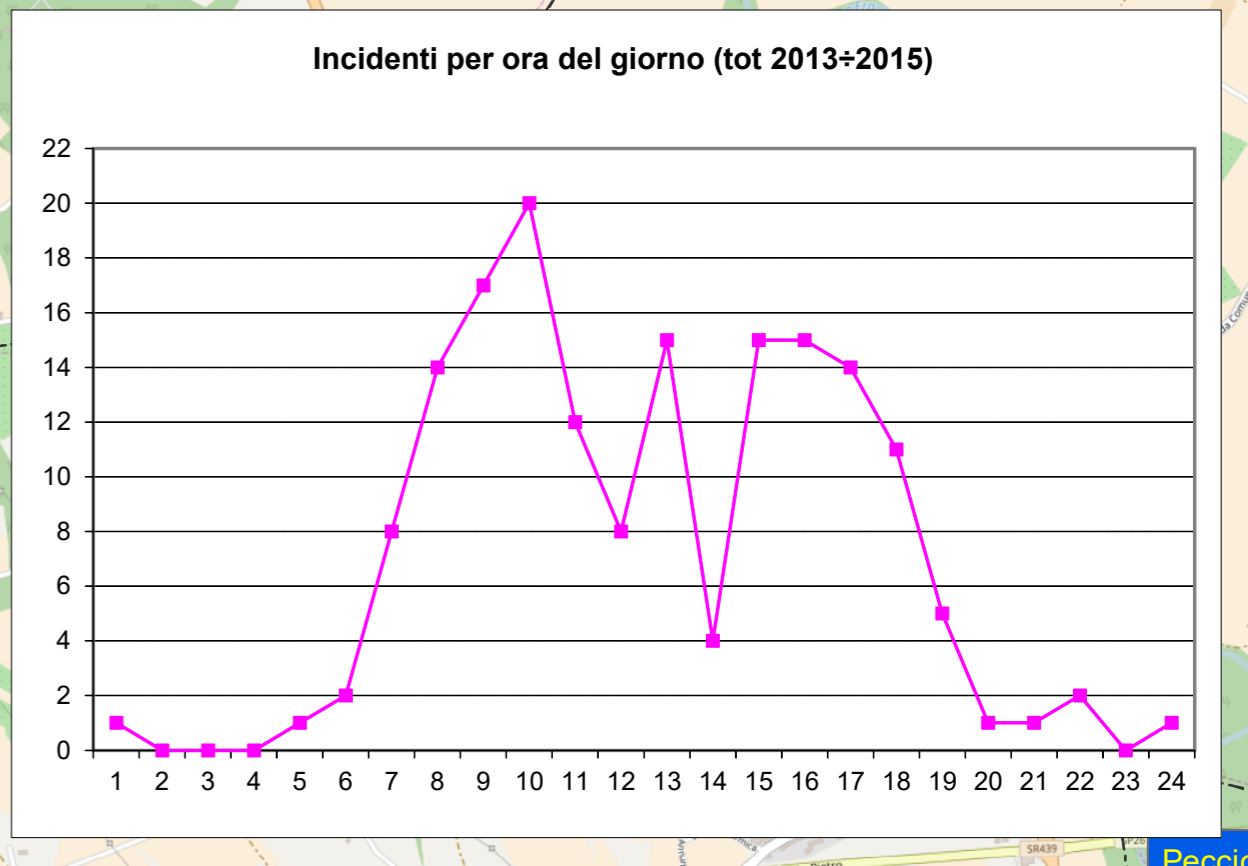
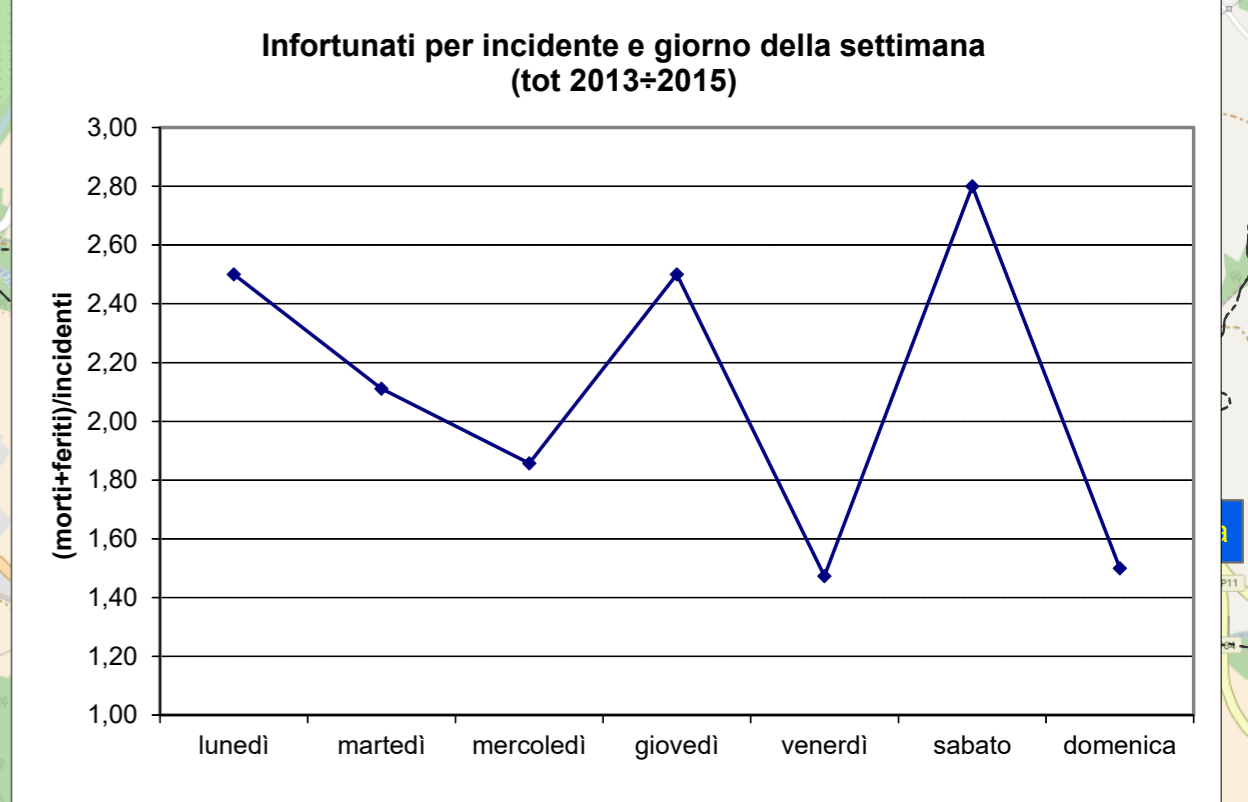
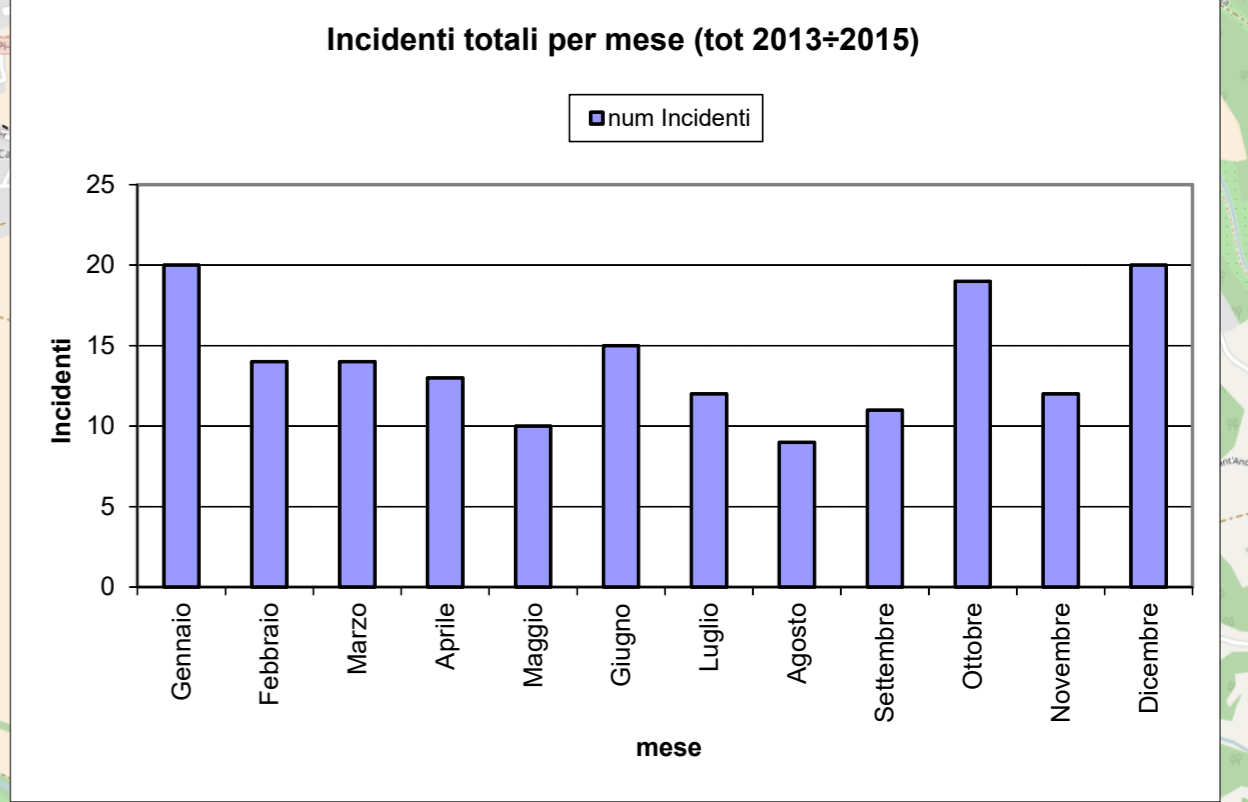
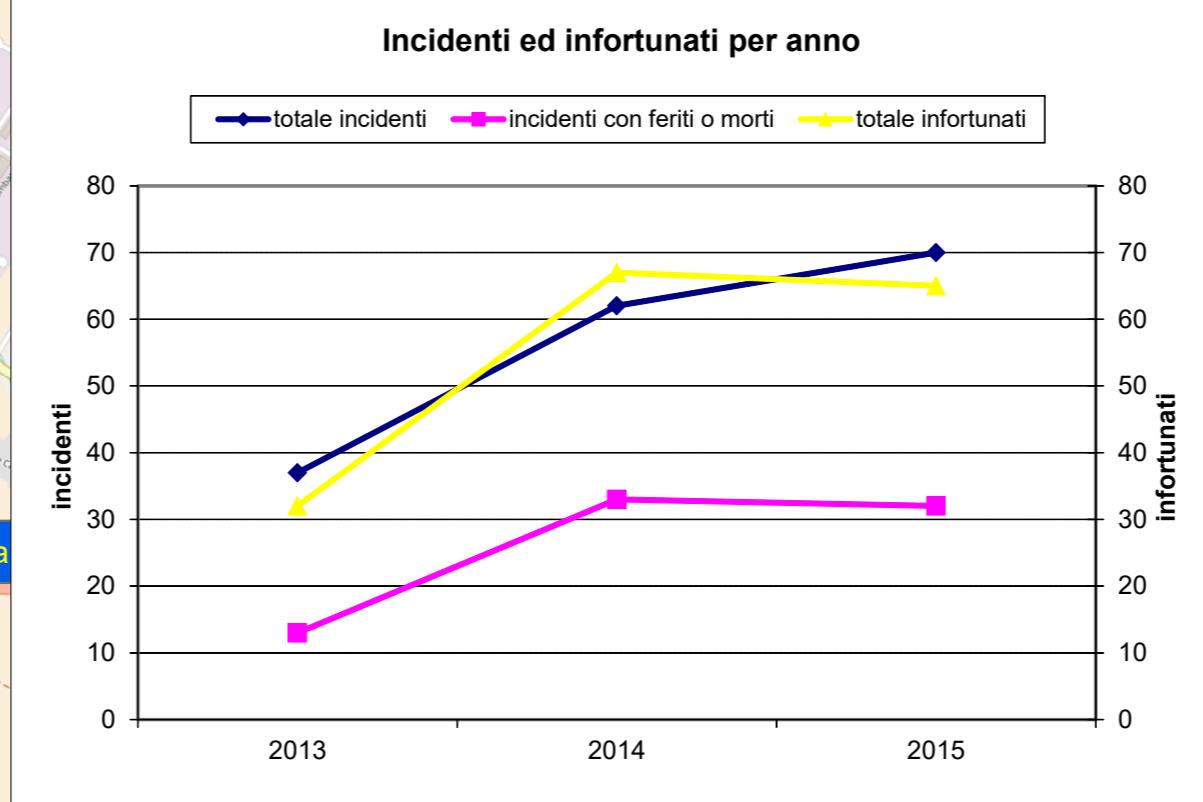

Tipo incidente	Localizzazione	Località/frazione	Anno	Mese	Giorno	Orario	Feriti	Morti
Velocipede-animale	VIA SPINELLI	Le Casine	2013	3	15	17.00	1	
Auto-velocipede	VIA FRATELLI CERVI-VIA FRATELLI ROSSELLI	Perignano	2013	7	4	8.30	1	
Auto-velocipede	VIA RISORGIMENTO	Perignano	2014	1	10	11.00	1	
Auto-velocipede	VIA MAREMMANA-LAVAIANO	Lavaiano	2014	6	13	9.20	1	
Auto-pedone	VIA DEL COMMERCIO SUD	Casciana Terme	2014	10	3	9.00		1
Auto-velocipede	SP 13 DEL COMMERCIO	Le Cave	2015	3	29	9.30	1	
Auto-pedone	VIA DEL LECCIO USIGLIANO	Lari	2015	3	27	10.50	1	
Caduta da velocipede	S.P. 46 VARIANTE-VIA SEDI CI LUGLIO	Lari	2015	7	8	8.50	1	
Auto-velocipede	VIA SPINELLI-INCROCIO VIA COLOMBO	Le Casine	2015	10	8	15.47	1	
Velocipede-velocipede	VIA DEL COMMERCIO NORD	La Capannina	2015	12	30	14.45	1	

N° incidenti	
2013	37
2014	62
2015	70

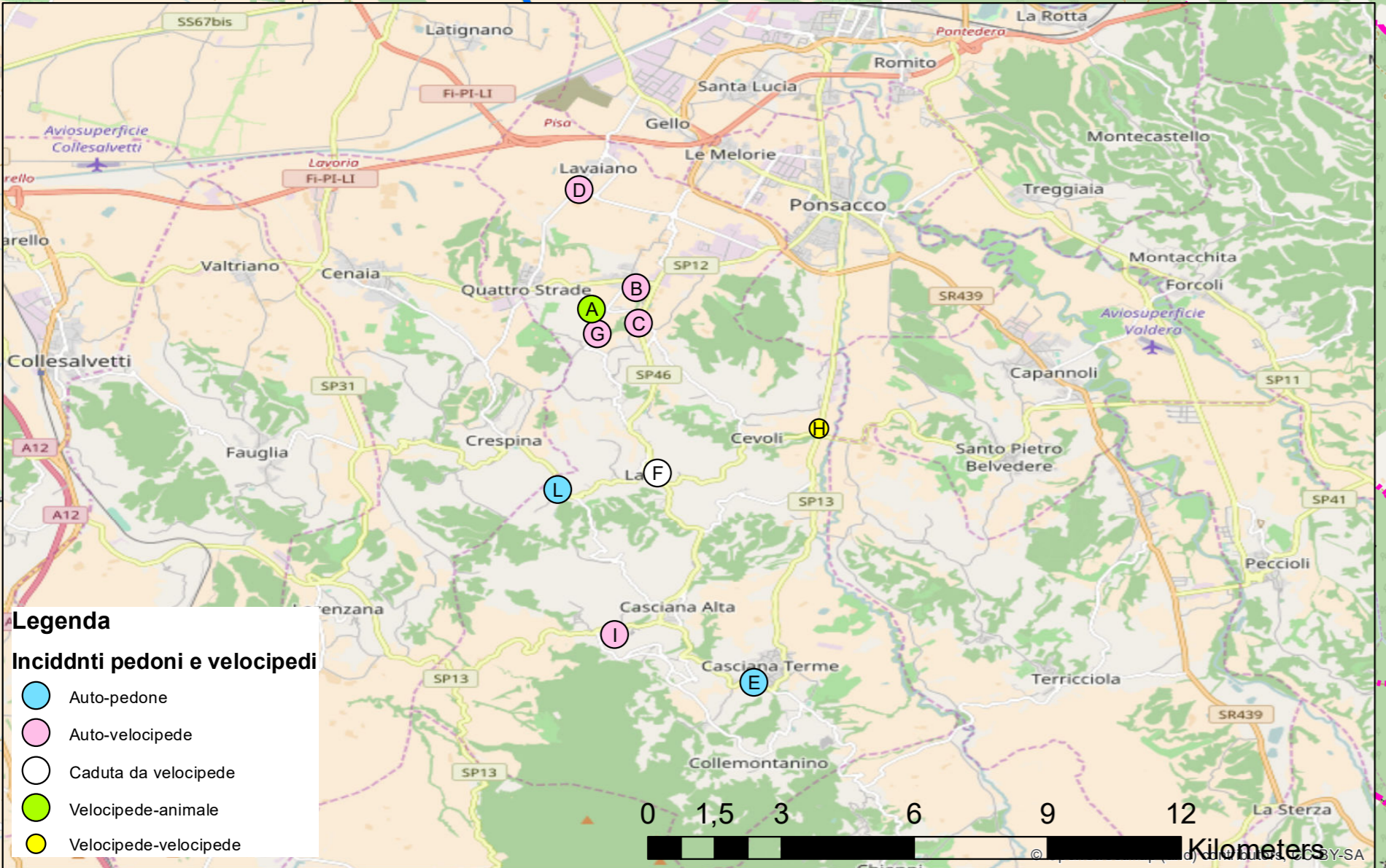

**COMUNE DI CASCIANA TERME-LARI**  
(Provincia di Pisa)

**PIANO DELLA MOBILITA' CICLABILE E PEDONALE**

TAV. 4

INDIVIDUAZIONE DEGLI INCIDENTI PERIODO 2013-2015 (fonte Polizia Municipale)

N commessa	Revisione	Data	Descrizione della modifica	Autore
04-2016	0	27/03/2017	Prima emissione	AB-MB
Controllato	Andrea Buffoni	Data 27/03/2017		
Autorizzato	Massimo Ferrini	Data 27/03/2017		

