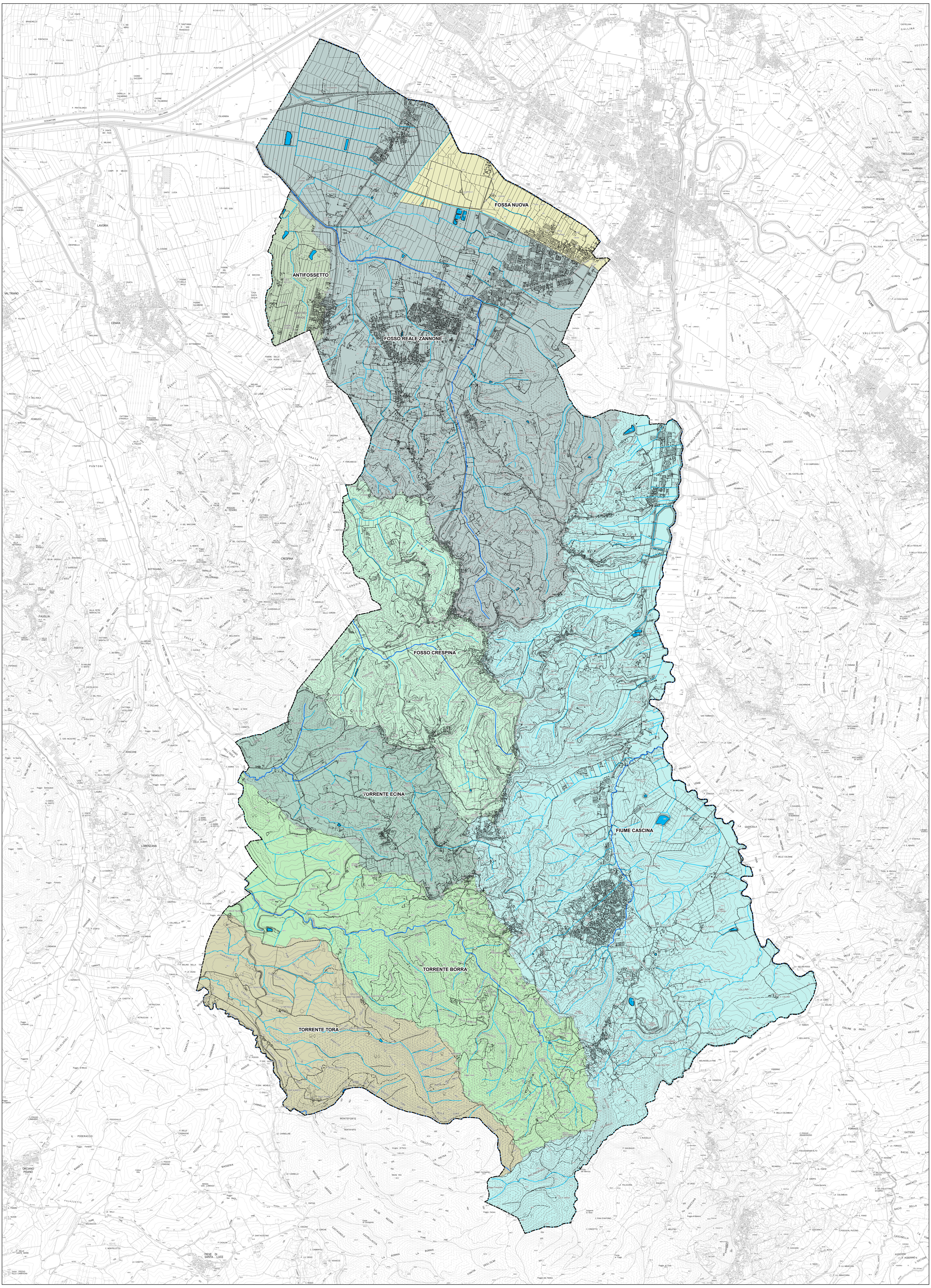

COMUNE DI CASCIANA TERME LARI

Provincia di Pisa

PIANO STRUTTURALE

Progettazione Urbanistica
Arch. Graziano Massetani
STUDIO MASSETANI Architettura & Urbanistica
Collaboratori:
Pianificatore Territoriale Luca Menguzzato

Indagini geologiche ed idrauliche
STUDIO GEOPROGETTI
Dott. Geol. Francesca Franchi
Dott. Geol. Alberto Frullini
Giovane Professionista
Dott. Geol. Roberto Mattei
STUDIO CROCE ENG.
Dott. Ing. Idr. Nicola Croce
Analisi agronomiche
P.F.M. S.r.l. Società tra professionisti
Dott. Agr. Guido Franchi
Dott. Agr. Federico Martinelli
Analisi socio-economiche
Dott. Alessio Falorni - Alfamark
Acustica e risparmio energetico
Prof. Ing. Fabio Fantozzi
Normative edilizie e urbanistiche
Dott. Avv. Piera Tonelli - Studio Gracili Associato

Responsabile del Procedimento:
Arch. Nicola Barsotti

Garante dell'informazione e della partecipazione
Geom. Simone Giovannelli

Adozione: D.C.C. n. 52 del 30/11/2017 | Data: Dicembre 2018

Approvazione | Scala 1:15.000

PG 04b

Strategie: Sistemi e Subsistemi funzionali

SISTEMA FUNZIONALE DELLE RETI IDRAULICHE A SCALA COMUNALE

Legenda

- SUBSISTEMA FUNZIONALE DELL'ANTIFOSSETTO
- SUBSISTEMA FUNZIONALE DEL FIUME CASCINA
- SUBSISTEMA FUNZIONALE DEL FOSSO CRESPINA
- SUBSISTEMA FUNZIONALE DEL FOSSO REALE ZANNONE
- SUBSISTEMA FUNZIONALE DEL TORRENTE BORRA
- SUBSISTEMA FUNZIONALE DEL TORRENTE ECINA
- SUBSISTEMA FUNZIONALE DEL TORRENTE TORA
- SUBSISTEMA FUNZIONALE DELLA FOSSA NUOVA
- RETICOLO IDRAULICO PRINCIPALE
- RETICOLO IDRAULICO MINORE
- LAGHI E INVASI ARTIFICIALI
- Ambito amministrativo Casciana Terme Lari